



# FUNDO MUNICIPAL DE EDUCAÇÃO

- CENTRO

CNPJ: 30.731.257/0001-84 - CEP: - - SANTALUZ - BA

## NOTA DE LIQUIDAÇÃO

PROCESSO ADM: 009-2025

EMPENHO: 682 / 2025 N° SUB-EMPENHO: 2542 Data do Sub-Empenho: 16/10/2025 TIPO DO EMPENHO: Estimativo

### FORNECEDOR

**Nome:** 5416 - GLOBAL MATERIAIS, SERVICOS E MANUTENCAO LTDA Tipo Pessoa: Jurídica  
**Endereço:** ALAMEDA SALVADOR, 001057 Complemento: EDIF SALVADOR SHOPPING BUSINE  
**Bairro:** CAMINHO DAS ARVORES Cidade: Estado:  
**CNPJ:** 23.694.541/0001-62 **Insc. Estadual:** **CPF:** **RG:**  
**Conta Corrente:** 98783-1 **Agência:** 0334 **Banco:** 341 - ITAÚ UNIBANCO S.A.  
**Tipo PIX:** **N° PIX:**

### DOTAÇÃO ORÇAMENTÁRIA

Reduzido: 1001.4451.1569 - ORÇAMENTÁRIO E SUPLEMENTAR Data do Empenho: 02/10/2025

**Unidade:** 701 - SECRETARIA MUNICIPAL DE EDUCAÇÃO  
**Função:** 12 - Educação  
**Sub-Função:** 365 - Educação Infantil  
**Programa:** 004 - EDUCALUZ  
**Ação:** 1.001 - Investimentos em Equipamentos da Educação Infantil  
**Elemento:** 4.4.90.51.00 - Obras e Instalacoes  
**Fonte:** 1569 - Outras Transferências de Recursos do FNDE  
**Sub-Elemento:** 4.4.90.51.01 - OBRAS E INSTALACOES (MAO DE OBRA)

Modalidade: Pregão eletrônico	Nº Lic.: 003-2025PE	Saldo Anterior	Valor do Empenho	Saldo Atual
Convênio: -	Contrato: 001-2025ARP	95.000,00	72.537,94	22.462,06
Patrimônio: -				

### HISTÓRICO

REFERENTE À REGISTRO DE PREÇO PARA EVENTUAL CONTRATAÇÃO DE EMPRESA ESPECIALIZADA PARA, SOB DEMANDA, PRESTAR SERVIÇOS COMUNS DE ENGENHARIA INERENTES À MANUTENÇÃO DOS PRÉDIOS PÚBLICOS, COM FORNECIMENTO DE PEÇAS, MATERIAIS, FERRAMENTAS, EQUIPAMENTOS E MÃO DE OBRA, SEM REGIME DE DEDICAÇÃO EXCLUSIVA, NA FORMA ESTABELECIDA NO TERMO DE REFERÊNCIA, E NAS PLANILHAS DE SERVIÇOS E INSUMOS DIVERSOS, DESCRITOS NO SISTEMA NACIONAL DE PESQUISA DE CUSTOS E ÍNDICES DA CONSTRUÇÃO CIVIL-SINAPI E NA TABELA ORSE - ORÇAMENTO DE OBRAS DE SERGIPE (BRASIL). LICITAÇÃO 003-2025PE, CONTRATO: 001-2025ARP. REFORMA DA ESCOLA SENHORA SANTANA POVOADO DE LAGOA DAS CABRAS - SANTALUZ-BA. OBRA Nº 004/2025. BOLETIM DE MEDIÇÃO 04. PERÍODO DE MEDIÇÃO 01/10/2025 À 14/10/2025. NFS-e: 2025584.

### Movimentação Empenho

Saldo Anterior	Sub-Empenho	Saldo Atual
20.000,00	19.982,67	17,33

Data do Empenho: 02/10/2025

Data do Liquidação: 16/10/2025

### RETENÇÕES

Código	Descrição	Valor
2.1.8.8.1.01.02.00.00.016	CONTRIBUIÇÃO AO RGPS - Fonte 1569	349,70
2.1.8.8.1.01.04.00.00.016	IRRF - Fonte 1569	239,79
2.1.8.8.1.01.08.00.00.016	ISS - Fonte 1569	499,57
## Dezoito mil e oitocentos e noventa e três reais e sessenta e um centavos ##		Valor Retido
		Valor Líquido
		1.089,06
		18.893,61

### DOCUMENTOS COMPROBATÓRIOS

NOTA FISCAL	Data Emissão	Número	Série	Sub-Série	Data Validade	Valor R\$
	15/10/2025	2025584	U			19.982,67
Quantidade: 1	Total:					19.982,67

### DESDOBRAMENTOS ( PCASP )

Código	Descrição	Valor R\$
123210601	LIQUIDAÇÃO OBRAS EM ANDAMENTO	19.982,67

Declaro que os materiais foram recebidos e/ou serviços prestados em 16/10/2025.

MARLI NUNES LIMA  
Secretária de Educação  
CPF: 930.248.435-15

Declaro que a despesa relativa a nota de empenho supra está liquidada em 16/10/2025, podendo efetuar o pagamento.

NAIARA DA CUNHA CARMO  
Diretor Contábil  
Matrícula: 6408

3987563

DOCUMENTAÇÃO CONFERIDA

EM 16/10/25

CARLOS ANTONIO DA SILVA FILHO

CONTROLADOR INTERNO

PORTARIA 013 2025

SIAFIC -









# PREFEITURA MUNICIPAL DE SANTALUZ

Av. Getúlio Vargas - Centro Administrativo Cep: 48.880-000 - Santaluz-BA.  
Telefone: 75 3265-2843 www.santaluz.ba.gov.br



Santaluz, 15/10/2025

A empresa:

GLOBAL CONSTRUÇÕES SERVIÇOS E MANUTENÇÕES LTDA; CNPJ: 23.694.541/0001-62.

Endereço:

AV. Santos Dumont 1883, andar 3, sala 305, centro – LAURO DE FREITAS - BA, CEP 42702-400

ORIENTAÇÕES PARA EMPENHO
<b>FONTE DE PAGAMENTO:</b>
SECRETÁRIA DE EDUCAÇÃO
<b>AÇÃO:</b>
RECURSO INTEGRAL
<b>HISTÓRICO:</b>
OBRA DE MANUTENÇÃO E REFORMA COM FORNECIMENTO DE MATERIAIS, FERRAMENTAS, EQUIPAMENTOS E MÃO DE OBRA DA ESCOLA MUNICIPAL SENHORA SANTANA POVOADO DE LAGOA DAS CABRAS – NO MUNICÍPIO DE SANTALUZ-BA
<b>Processo Licitatório:</b> Pregão eletrônico 003/2025
<b>Contrato:</b> 001/2025 <b>Processo administrativo:</b> 009-2025 <b>Nº da obra:</b> 004/2025
<b>Nº da Nota Fiscal (Matricula):</b> 2025584 <b>VALOR DA NOTA:</b> R\$ 19.982,67 <b>PERÍODO DA MEDIÇÃO:</b> 01/10/2025 a 14/10/2025 <b>DOCUMENTOS EM ANEXO.</b> <b>RELATÓRIO FOTOGRAFICO, CERTIDÕES, NOTA FISCA, BM 04, RDO, RELATÓRIO DA GFIP CP 08, DCTFWEB CP 08.</b>
<b>CONTA:</b> AGÊNCIA 0334 C/C: 98783-1 BANCO ITAÚ
Recurso - INTEGRAL

Atenciosamente,

  
\_\_\_\_\_  
Fiscal de contratos







**MUNICIPIO DE LAURO DE FREITAS**  
**Secretaria da Fazenda**  
**Coordenação Tributária**  
**Nota Fiscal de Serviços Eletrônica - NFS-e**

Número da Nota  
**2025584**  
 Data e Hora de Emissão  
**15/10/2025 09:25:14**  
 Código de Verificação  
**B8F19F37B**

A autenticidade desta Nota Fiscal de Serviços Eletrônica, poderá ser confirmada na página da MUNICIPIO DE LAURO DE FREITAS na Internet, no endereço <http://www.laurodefreitas.ba.gov.br> ou através da leitura do QR Code.

**PRESTADOR DE SERVIÇOS**

CPF/CNPJ: **23.694.541/0001-62** Inscrição Estadual  
 Inscrição **0010045273**  
 Nome/Razão **GLOBAL CONSTRUÇÕES SERVIÇOS E MANUTENÇÕES LTDA**  
 Endereço: **AVENIDA SANTOS DUMONT, 1883, ANDAR 3 SALA 305**  
 Bairro: **Centro** Município: **LAURO DE FREITAS** UF: **BA**  
 CEP: **42702-400** Email: **RODRIGO\_DDD91@HOTMAIL.COM**

**TOMADOR DE SERVIÇOS**

CPF/CNPJ/CRI: **13.807.870/0001-19** Inscrição Estadual: **00000000**  
 Inscrição  
 Nome/Razão **MUNICÍPIO DE SANTALUZ**  
 Endereço: **praça coronel José leitão, 06**  
 Bairro: **CENTRO** Município: **SANTALUZ** UF: **BA**  
 CEP: **48880-000** Email:

LOCAL DA PRESTAÇÃO DO(S) SERVIÇO(S): **Santaluz**

**DISCRIMINAÇÃO DOS SERVIÇOS**

OBRA: MANUTENÇÃO DOS PRÉDIOS PÚBLICOS - ESCOLA MUNICIPAL SENHORA SANTANA POVOADO DE LAGOA DAS CABRAS - SANTALUZ/BA  
 Nº DO PROCESSO ADMINISTRATIVO: 009/2025 Nº DA ATA: 001/2025  
 Nº DO PREGÃO ELETRONICO: 003/2025  
 BM: 04  
 PERÍODO DA MEDIÇÃO: 01/10/2025 A 14/10/2025  
 VALOR TOTAL: R\$ 19.982,67  
 VL MÃO DE OBRA 50%: R\$ 9.991,34  
 VL DE MATERIAL 50%: R\$ 9.991,34  
 BC DE INSS: R\$ 9.991,34 x 3,5%: R\$ 349,70  
 BC DE ISS: R\$ 9.991,34 x 2,50%: R\$ 249,78  
 VALOR LÍQUIDO: R\$ 19.383,19  
 DADOS BANCARIOS: BANCO SANTANDER AG: 3747 C/C: 130091430

<b>DECLARO PARA OS DEVIDOS FINS QUE:</b>	
<input checked="" type="checkbox"/>	O(s) serviço(s) foi(ram) presta do(s)
<input type="checkbox"/>	O(s) Material(is) foi(ram) recebido(s)
<input type="checkbox"/>	A(s) Obra(s) foi(ram) efetuada(s)
em <b>15/10/25</b>	Assinatura

*Franklin de J. Sana*

VALOR TOTAL DA NOTA FISCAL : R\$ **19.982,67**

**ATIVIDADE**

**0004299599 - Outras Obras De Engenharia Civil Não Especifici**  
 ITEM DA LISTA DE SERVIÇOS: ( Lei Municipal 1572/2015 )  
**07.02 - Execução, por administração, empreitada ou subempreitada, de obras de construção civil, hidráulica ou elétrica e de outras obras semelhantes, inclusive sondagem, perfuração de poços, escavação, drenagem e**

Valor Total Deduções (R\$) <b>9.991,35</b>	Base de Cálculo (R\$) <b>9.991,32</b>	Alíquota (%) <b>2,50</b>	Valor do ISS (R\$) <b>249,78</b>	ISSQN Retido (R\$) <b>Sim</b>
---	--	-----------------------------	-------------------------------------	----------------------------------

**RETENÇÃO DE IMPOSTOS**

PIS (R\$) <b>0,00</b>	COFINS (R\$) <b>0,00</b>	INSS (R\$) <b>349,70</b>	IRRF (R\$): <b>0,00</b>	CSLL (R\$): <b>0,00</b>	OUTRAS RETENÇÕES (R\$): <b>0,00</b>
--------------------------	-----------------------------	-----------------------------	----------------------------	----------------------------	--

VALOR LÍQUIDO DA NOTA FISCAL : R\$ **19.383,19**

**INFORMAÇÕES COMPLEMENTARES**

Competência: 10/2025 - Tributado fora do Município de Lauro de Freitas - Responsável Recolhimento: Tomador



Autentique  
Via QR Code

Percentual de Total da Dedução: **50,0%**





# ISSQN Terceiros

Nº DAM: 543645	CONTRIBUINTE 31124 - GLOBAL CONSTRUCOES SERVICOS E MANUTENCOES LTDA			INSCRIÇÃO:
TIPO / NOME LOGRADOURO: SANTOS DUMONT				NÚMERO: 1883
COMPLEMENTO: ANDAR 3 SALA 305	BAIRRO: CENTRO	MUNICÍPIO: LAURO DE FREITAS	UF: BA	
DOCUMENTOS				
C.N.P.J. / CPF: 23.694.541/0001-62	R.G.:	ORGÃO		
TOMADOR				
CONTRIBUINTE TOMADOR: FUNDO MUNICIPAL DE EDUCAÇÃO			C.N.P.J. / CPF: 30.731.257/0001-84	
COMPOSIÇÃO DO TRIBUTO				
Base Cálculo: 9.991,34	Alíquota (%): 5,000	Valor RS: 499,57	Taxa Expediente R\$:	Valor Total R\$: 499,57
DADOS PARA PAGAMENTO				
DATA LANÇAMENTO: 16/10/2025	MES REFERÊNCIA: Outubro	EXERCÍCIO: 2025	DATA EMISSÃO: 16/10/2025 11:43:28	DATA DE VENCIMENTO: 10/11/2025
INSTRUÇÕES NF-e Nº 2025584 - DATA DE EMISSÃO: 15-10-2025			(=) VALOR DEVIDO - R\$	499,57
			(-) VALOR DO DESCONTO - R\$	
			(+) CORREÇÃO MONETÁRIA - R\$	
			(+) MULTA DE MORA - R\$	
			(+) JUROS DE MORA - R\$	
			(=) VALOR A PAGAR - R\$	499,57



Operador: Daniele Nicodemos Da Silva



8173000004 . 6      99573906202 . 5      51110010500 . 2      00054364512 . 1

## AUTENTICAÇÃO MECÂNICA

VIA CONTRIBUINTE

DESTAQUE AQUI

VALIDO SOMENTE SE AUTENTICADO MECANICAMENTE POR BANCO AUTORIZADO



8173000004 . 6      99573906202 . 5      51110010500 . 2      00054364512 . 1

ATENÇÃO: NÃO AMASSE, NÃO DOBRE, NÃO PERFURE



# ISSQN Terceiros



MES REFERÊNCIA: Outubro	Nº DAM 543645	EXERCÍCIO 2025	DATA 16/10/2025 11:43:28	DATA VENCIMENTO: 10/11/2025
INSCRIÇÃO			(=) VALOR DEVIDO - R\$	499,57
GLOBAL CONSTRUCOES SERVICOS E			(=) VALOR A PAGAR - R\$	499,57





I.R.R.F

Nº DAM: 543644	CONTRIBUINTE 31124 - GLOBAL CONSTRUCOES SERVICOS E MANUTENCOES	INSCRIÇÃO: 31124
TIPO / NOME LOGRADOURO: AV SANTOS DUMONT		NÚMERO: 1883
COMPLEMENTO: ANDAR 3 SALA 305	BAIRRO: CENTRO	MUNICÍPIO: LAURO DE FREITAS UF: BA
<b>DOCUMENTOS</b>		
C.P.F.:	R.G.:	ORGÃO C.N.P.J.: 23.694.541/0001-62
<b>DESCRIÇÃO DA ATIVIDADE</b>		
CÓDIGO ATIV: 433	ESPECIFICAÇÃO: I.R.R.F	
<b>COMPOSIÇÃO DO TRIBUTO</b>		
Base Cálculo:	Quantidade/Alíquota (%) 1,000	Valor UFPM 1,000
		Valor R\$ 239,79
		Taxa Expediente R\$: Valor Total R\$: 239,79
<b>DADOS PARA PAGAMENTO</b>		
DATA LANÇAMENTO: 16/10/2025	PARCELA: 1/1	EXERCÍCIO 2025
		DATA EMISSÃO: 16/10/2025 11:41:15
		DATA DE VENCIMENTO: 31/10/2025
Composição do Imposto/Lançamentos		
Valor do Tributo: 239,79	Vlr. Devido sem Desconto (VD): 239,79	(=) VALOR DEVIDO - R\$ 239,79
Taxa de Expediente: 239,79	Vlr. do Desconto: 0,00	(-) VALOR DO DESCONTO - R\$
Valor de Base Cálculo: 239,79	Vlr. Devido com Desconto: 239,79	(+) CORREÇÃO MONETÁRIA - R\$
		(+) MULTA DE MORA - R\$
		(+) JUROS DE MORA - R\$
		(=) VALOR A PAGAR - R\$ 239,79
INSTRUÇÕES: NF-e Nº 2025584 - DATA DE EMISSÃO: 15-10-2025		



Operador: Daniele Nicodemos Da Silva



8175000002 . 8

39793906202 . 2

51031010100 . 9

00054364407 . 4

AUTENTICAÇÃO MECÂNICA

VIA CONTRIBUINTE

DESTAQUE AQUI

VÁLIDO SOMENTE SE AUTENTICADO MECANICAMENTE POR BANCO AUTORIZADO



8175000002 . 8

39793906202 . 2

51031010100 . 9

00054364407 . 4

ATENÇÃO: NÃO AMASSE, NÃO DOBRE, NÃO PERFURE



I.R.R.F

PARCELA: 1/1	Nº DAM: 543644	EXERCÍCIO 2025	DATA EMISSÃO: 16/10/2025 11:41:15	DATA VENCIMENTO: 31/10/2025
INSCRIÇÃO: 31124			(=) VALOR DEVIDO - R\$	239,79
GLOBAL CONSTRUCOES SERVICOS E			(=) VALOR A PAGAR - R\$	239,79







PREFEITURA MUNICIPAL DE SANTALUZ-BA  
SECRETARIA DE INFRAESTRUTURA

Obra  
CONTRATAÇÃO DE EMPRESA ESPECIALIZADA PARA, SOB DEMANDA, PRESTAR SERVIÇOS COMUNS DE ENGENHARIA INERENTES À MANUTENÇÃO DOS PRÉDIOS PÚBLICOS, COM FORNECIMENTO DE PEÇAS, MATERIAIS, FERRAMENTAS, EQUIPAMENTOS E MÃO DE OBRA, SEM REGIME DE DEDICAÇÃO EXCLUSIVA, NA FORMA ESTABELECIDADA NO TERMO DE REFERÊNCIA, E NAS PLANILHAS DE SERVIÇOS E INSUMOS DIVERSOS, DESCRITOS NO SISTEMA NACIONAL DE PESQUISA DE CUSTOS E ÍNDICES DA CONSTRUÇÃO CIVIL-SINAPI E NA TABELA ORSE - ORÇAMENTO DE OBRAS DE SERGIPE (BRASIL) NO MUNICÍPIO DE SANTALUZ BAHIA - ESCOLA MUNICIPAL SENHORA SANTANA POVOADO DE LAGOA DAS CABRAS

PERÍODO DO BM: 01/10/2025 - 14/10/2025	ATA: 001/2025	PROCESSO ADMINISTRATIVO 009/2025	PREGÃO ELETRONICO 003/2025	BM4;	R\$ 19.982,67	ORDEM DE SERVIÇO 004/2025
--	---------------	----------------------------------	----------------------------	------	---------------	---------------------------

Orçamento Sintético

Item	Código	Banco	Descrição	Und	Quant.	Valor Unit	Valor Unit com BDI	TOTAL S/ DESCONTO	TOTAL C/ DESCONTO (25%)	MEDIÇÃO 04		ACUMULADO		SALDO	%
										QUANT.	PREÇO TOTAL	QUANT.	PREÇO TOTAL		
1			SERVIÇOS PRELIMINARES				1.383,75	R\$ 15.359,00	R\$ 11.519,25						
1.1	99805	SINAPI	LIMPEZA DE PISO CERÂMICO OU COM PEDRAS RÚSTICAS UTILIZANDO ÁCIDO MURIÁTICO. AF_04/2019	m²	297,77	12,15	14,82	R\$ 4.412,02	R\$ 3.309,69	R\$ 0,00	297,77	R\$ 3.309,71	R\$ 0,00	0%	
1.2	7215	ORSE	Remoção de metais sanitários (lona, registros, chuveiros, etc.)	un	4,00	20,11	24,53	R\$ 98,12	R\$ 73,59	R\$ 0,00	4,00	R\$ 73,59	R\$ -	0%	
1.3	97644	SINAPI	REMOÇÃO DE PORTAS, DE FORMA MANUAL, SEM REAPROVEITAMENTO. AF_09/2023	m²	4,41	10,54	12,98	R\$ 57,24	R\$ 42,93	R\$ 0,00	4,41	R\$ 42,93	R\$ -	0%	
1.4	97665	SINAPI	REMOÇÃO DE LUMINÁRIAS, DE FORMA MANUAL, SEM REAPROVEITAMENTO. AF_09/2023	UN	14,00	2,01	2,45	R\$ 34,30	R\$ 25,73	R\$ 0,00	14,00	R\$ 25,73	R\$ -	0%	
1.5	97663	SINAPI	REMOÇÃO DE LOUÇAS, DE FORMA MANUAL, SEM REAPROVEITAMENTO. AF_09/2023	UN	1,00	14,07	17,16	R\$ 17,16	R\$ 12,87	R\$ 0,00	1,00	R\$ 12,87	R\$ -	0%	
1.6	7725	ORSE	Remoção de pintura látex (raspagem e/ou lixamento e/ou escovação)	m²	429,30	6,94	8,46	R\$ 3.631,88	R\$ 2.723,91	R\$ 0,00	429,30	R\$ 2.723,91	R\$ -	0%	
1.7	97622	SINAPI	DEMOLIÇÃO DE ALVENARIA DE BLOCO FURADO, DE FORMA MANUAL, SEM REAPROVEITAMENTO. AF_09/2023	m³	4,70	62,42	76,15	R\$ 357,91	R\$ 268,43	R\$ 0,00	4,70	R\$ 268,43	R\$ -	0%	
1.8	100938	SINAPI	TRANSPORTE COM CAMINHÃO BASCULANTE DE 10 M³, EM VIA INTERNA (DENTRO DO CANTEIRO - UNIDADE: M3XXM), AF_07/2020	M3XXM	61,10	7,65	9,33	R\$ 570,06	R\$ 427,55	R\$ 0,00	61,10	R\$ 427,55	R\$ -	0%	
1.9	22	ORSE	Demolição de revestimento cerâmico ou azulejo	m²	171,80	19,71	24,04	R\$ 4.130,17	R\$ 3.097,63	R\$ 0,00	171,80	R\$ 3.097,63	R\$ 0,07	0%	
	94319	SINAPI	ATERRO MANUAL DE VALAS COM SOLO ARGILO-ARENOSO. AF_08/2023	m³	15,85	105,98	129,29	R\$ 2.049,24	R\$ 1.536,93	R\$ 0,00	15,85	R\$ 1.536,93		0%	
2			FECHAMENTO				738,06	R\$ 19.439,24	R\$ 14.579,43						
2.1	151	ORSE	Alvenaria bloco cerâmico vedação, 9x19x24cm, e=9cm, com argamassa 1:5 - 1:2:8 (cimento/cal/areia), junta=1cm - Rev.09	m²	52,96	52,82	64,44	R\$ 3.412,74	R\$ 2.559,56	R\$ 0,00	50,00	R\$ 2.416,50	R\$ 143,06	6%	
	151	ORSE	Alvenaria bloco cerâmico vedação, 9x19x24cm, e=9cm, com argamassa 1:5 - 1:2:8 (cimento/cal/areia), junta=1cm - Rev.09	m²	171,16	74,73	91,17	R\$ 15.604,65	R\$ 11.703,49	R\$ 0,00	171,16	R\$ 11.703,49	R\$ 0,01		
2.2	105023	SINAPI	VERGA MOLDADA IN LOCO EM CONCRETO, ESPESSURA DE *15* CM. AF_03/2024	M	5,00	69,16	84,37	R\$ 421,85	R\$ 316,39	R\$ 0,00	5,00	R\$ 316,39	R\$ -	0%	
3			REVESTIMENTO				1.544,80	R\$ 63.918,70	R\$ 47.939,03						
	87878	SINAPI	CHAPISCO APLICADO EM ALVENARIAS E ESTRUTURAS DE CONCRETO INTERNAS, COM COLHER DE PEDREIRO ARGAMASSA TRAÇO 1:3 COM PREPARO MANUAL. AF_10/2022	m²	395,28	8,73	10,65	R\$ 4.209,73	R\$ 3.157,30	R\$ 0,00	395,28	R\$ 3.157,30	R\$ 0,00	0%	
	87543	SINAPI	MASSA ÚNICA, EM ARGAMASSA INDUSTRIALIZADA, PREPARO MECÂNICO, APLICADA COM EQUIPAMENTO DE MISTURA E PROJEÇÃO DE ARGAMASSA EM PAREDES INTERNAS. F = 5MM	m²	395,28	36,18	44,13	R\$ 17.443,70	R\$ 13.082,78	R\$ 0,00	395,28	R\$ 13.082,78	R\$ 0,00	0%	
3.1	87905	SINAPI	CHAPISCO APLICADO EM ALVENARIA (COM PRESENÇA DE VÁOS) E ESTRUTURAS DE CONCRETO DE FACHADA, COM COLHER DE PEDREIRO. ARGAMASSA TRAÇO 1:3 COM PREPARO EM BETONEIRA 400L. AF_10/2022	m²	52,96	8,22	11,24	R\$ 595,27	R\$ 448,45	R\$ 0,00	52,00	R\$ 438,36	R\$ 8,09	2%	
3.2	87543	SINAPI	MASSA ÚNICA, EM ARGAMASSA INDUSTRIALIZADA, PREPARO MECÂNICO, APLICADA COM EQUIPAMENTO DE MISTURA E PROJEÇÃO DE ARGAMASSA EM PAREDES INTERNAS. F = 5MM, SEM TALISCAS. AF_03/2024	m²	52,96	27,48	33,52	R\$ 1.775,22	R\$ 1.331,41	R\$ 0,00	52,00	R\$ 1.307,28	R\$ 24,13	2%	
3.3	4850	ORSE	Impermeabilização com vedapren parede ou similar, 03 demãos	m²	15,43	35,75	43,61	R\$ 672,73	R\$ 504,55	R\$ 0,00	15,43	R\$ 504,68	R\$ 0,13	0%	
3.4	94996	SINAPI	EXECUÇÃO DE PASSEIO (CALÇADA) OU PISO DE CONCRETO COM CONCRETO MOLDADO IN LOCO, FEITO EM OBRA, ACABAMENTO CONVENCIONAL, ESPESSURA 10 CM, ARMADO. AF_07/2016	m²	28,28	128,11	156,29	R\$ 4.419,88	R\$ 3.314,91	R\$ 0,00	28,28	R\$ 3.314,91	R\$ -	0%	
3.6	97113	SINAPI	APLICAÇÃO DE LONA PLÁSTICA PARA EXECUÇÃO DE PAVIMENTOS DE CONCRETO. AF_04/2022	m²	45,25	2,78	3,39	R\$ 153,40	R\$ 115,05	R\$ 0,00	45,25	R\$ 115,05	R\$ -	0%	
3.6	101747	SINAPI	PISO EM CONCRETO 20 MPA PREPARO MECÂNICO, ESPESSURA 7CM. AF_09/2020	m²	45,25	79,51	97,00	R\$ 4.389,25	R\$ 3.291,04	R\$ 0,00	45,00	R\$ 3.273,75	R\$ 18,19	1%	

GLOBAL CONSTRUÇÕES  
Camilla Ribeiro C. B. C. Ferreira  
Eng. Civil  
CREA-BA 051602567-0

Franklin de J. Sana







*Franklin de Jesus*  
 Eng. Civil  
 CREA-BA 051602557-0

3.7	SINAPI	87704	CONTRAPISO EM ARGAMASSA PRONTA, PREPARO MANUAL APLICADO EM ÁREAS SECAS SOBRE LAJE, NÃO ADERIDO, ACABAMENTO NÃO REFORÇADO, ESPESSURA 6CM. AF_072021	m²	45,25	168,24	205,25	R\$ 9.287,50	R\$ 6.065,67	R\$ 0,00	45,00	R\$ 6.027,19	R\$ 38,48	1%
3.8	ORSE	6414	Recuperação de calhas de passagem em tijolos misticos, dim. int. 0,80x0,80x1,00m, sem Tampa	un	4,00	596,53	727,76	R\$ 2.911,04	R\$ 2.183,28	R\$ 0,00	4,00	R\$ 2.183,28	R\$ -	0%
3.9	SINAPI	87773	REVESTIMENTO CERÂMICO PARA PAREDES INTERNAS COM PLACAS TIPO ESMALTADA DE DIMENSÕES 33x45 CM APLICADAS NA ALTURA INTEIRA DAS PAREDES. AF_022023_PE	m²	229,86	62,81	76,62	R\$ 17.511,87	R\$ 13.208,90	R\$ 0,00	229,00	R\$ 13.159,49	R\$ 49,42	0%
3.10	SINAPI	88648	RODAPÊ CERÂMICO DE 7CM DE ALTURA COM PLACAS TIPO ESMALTADA DE DIMENSÕES 33x33cm. AF_022023	M	61,32	7,18	8,75	R\$ 440,05	R\$ 336,79	R\$ 0,00	51,00	R\$ 334,69	R\$ 2,10	1%
4			<b>COBERTURA</b>				<b>700,88</b>	<b>R\$ 100.760,54</b>	<b>R\$ 75.570,41</b>					
92541	SINAPI		TRAMA DE MADEIRA COMPOSTA POR RIPAS, CABROS E TERÇAS PARA TELHADOS DE ATÉ 2 ÁGUAS PARA TELHA CERÂMICA CAPA-CANAL. INCLUSO TRANSPORTE VERTICAL. AF_072019	m²	51	110,02	134,22	R\$ 6.645,22	R\$ 5.133,92	R\$ 0,00	51	R\$ 5.133,92	R\$ -	0%
94201	SINAPI		TELHAMENTO COM TELHA CERÂMICA CAPA-CANAL, TIPO COLONIAL, COM ATE 2 ÁGUAS, INCLUSO TRANSPORTE VERTICAL. AF_072019	m²	51	62,04	75,68	R\$ 3.959,68	R\$ 2.894,76	R\$ 0,00	51	R\$ 2.894,76	R\$ -	0%
96486	SINAPI		FORRO EM REGIÃO DE PVC LISO PARA AMBIENTES COMERCIAIS, INCLUSIVE ESTRUTURA	m²	251,83	103,60	126,39	R\$ 31.041,43	R\$ 23.081,07	R\$ 2.369,81	40	R\$ 3.791,70	R\$ 20.089,37	84%
94231	SINAPI		RUFOS EM CHAPA DE AÇO GALVANIZADO NÚMERO 24, CORTE DE 28 CM, INCLUSO TRANSPORTE VERTICAL. AF_072019	M	47,48	58,12	70,50	R\$ 3.966,33	R\$ 2.524,75	R\$ 0,00	47,48	R\$ 2.524,75	R\$ 0,00	0%
89578	SINAPI		TUBO PVC, SERIE R, ÁGUA PLUVIAL, DN 100 MM, FORNECIDO E INSTALADO EM CONDUTORES	M	21	32,63	39,80	R\$ 935,80	R\$ 626,85	R\$ 0,00	21	R\$ 626,85	R\$ -	0%
89584	SINAPI		VERTICAIS DE ÁGUAS PLUVIAIS, AF_062022	M	6	55,51	67,72	R\$ 408,32	R\$ 304,74	R\$ 0,00	6	R\$ 304,74	R\$ -	0%
8637	ORSE		JOELHO 90 GRAUS, PVC, SERIE R, ÁGUA PLUVIAL, DN 100 MM, JUNTA ELÁSTICA, FORNECIDO E INSTALADO EM CONDUTORES VERTICAIS DE ÁGUAS PLUVIAIS. AF_16x2022	UN	6	63,98	78,05	R\$ 6.669,37	R\$ 5.002,03	R\$ 0,00	6	R\$ 5.002,03	R\$ 0,00	0%
4.1	ORSE		Remoção, lavagem, carga e refeitamento de telhas cerâmicas tipo canal comum, fixadas c/ grampo de sistema gab. nº 14, c/ re-aproveitamento de 80%, labeteada ou similar	m²	287,77	76,22	92,98	R\$ 27.096,65	R\$ 20.784,98	R\$ 3.470,71	250,00	R\$ 17.433,75	R\$ 3.331,24	16%
4.2	ORSE		Ensaamento de cunheira com telha cerâmica - Rev. 02_03/2022	m	29,87	30,63	37,36	R\$ 1.115,94	R\$ 636,96	R\$ 0,00	29,89	R\$ 837,52	R\$ 0,56	0%
4.3	ORSE		Ensaamento de beiral de telha cerâmica	m	77,24	7,71	9,40	R\$ 726,06	R\$ 544,54	R\$ 0,00	77,24	R\$ 544,54	R\$ -	0%
4.4	ORSE		Forno de pvc em águas de 10 ou 20 cm, aplicado, inclusive estrutura para fixação (perfis em PVC) marca Azifor ou similar, instalação - Rev 06_10/2021	m²	45,25	70,00	85,40	R\$ 3.864,36	R\$ 2.899,26	R\$ 656,51	35,00	R\$ 2.241,75	R\$ 656,51	23%
4.5	SINAPI		TELHAMENTO COM TELHA CERÂMICA CAPA-CANAL, TIPO COLONIAL, COM ATE 2 ÁGUAS, INCLUSO TRANSPORTE VERTICAL. AF_072019	m²	45,25	43,23	52,74	R\$ 2.386,49	R\$ 1.789,86	R\$ 603,21	30,00	R\$ 1.196,85	R\$ 603,21	34%
4.6	SINAPI		CALHA EM CHAPA DE AÇO GALVANIZADO NÚMERO 24, DESENVOLVIMENTO DE 33 CM, INCLUSO TRANSPORTE VERTICAL. AF_072019	M	77,24	61,95	75,54	R\$ 5.034,71	R\$ 4.376,03	R\$ 0,00	77,24	R\$ 4.376,03	R\$ -	0%
4.7	SINAPI		TRAMA DE MADEIRA COMPOSTA POR RIPAS, CABROS E TERÇAS PARA TELHADOS DE ATÉ 2 ÁGUAS PARA TELHA CERÂMICA CAPA-CANAL, INCLUSO TRANSPORTE VERTICAL. AF_072019	m²	45,25	86,87	105,98	R\$ 4.795,60	R\$ 3.686,70	R\$ 417,30	40,00	R\$ 3.179,40	R\$ 417,30	12%
4.8	SINAPI		Limpeza de forro removível com paço úmido, af_04/2018	m²	294,19	1,47	1,78	R\$ 526,60	R\$ 394,95	R\$ 0,00	284,19	R\$ 394,95	R\$ -	0%
5			<b>MANUTENÇÃO DE ESQUADRIAS/ GRADES/ VIDROS/ FERRAGENS</b>				<b>9.482,79</b>	<b>R\$ 40.972,83</b>	<b>R\$ 30.729,62</b>					
94570	SINAPI		JANELA DE ALUMÍNIO DE CORRER COM 2 FOLHAS PARA VIDROS (VIDROS INCLUSOS), BATENTE/ REQUADRO 6 A 14 CM, ACABAMENTO COM ACETATO OU BRILHANTE, FIXAÇÃO COM PARAFUSO, SEM GUARNIÇÃO ALZAR, DIMENSÕES 100x120 CM, VEDAÇÃO COM SILICONE, EXCLUSIVE CONTRAMARCO - FORNECIMENTO E INSTALAÇÃO. AF_11/2024	m²	7	225,96	275,87	R\$ 1.929,69	R\$ 1.447,27	R\$ 0,00	7	R\$ 1.447,27	R\$ -	0%
91341	SINAPI		PORTA EM ALUMÍNIO DE ASBIR TIPO VENEZIANA COM GUARNIÇÃO, FIXAÇÃO COM PARAFUSOS - FORNECIMENTO E INSTALAÇÃO. AF_12/2019	m²	9,24	467,66	570,54	R\$ 5.271,78	R\$ 3.953,84	R\$ 0,00	9,24	R\$ 3.953,84	R\$ 0,01	0%
10812	ORSE		Gratiz Nylon3D, malha 20x5cm, Ø 5mm 250x203 cm, Balço ou similar, inclusive posturas (seção 60x40mm e h=2,60m) e acessórios	m²	287,6	451,83	551,23	R\$ 16.404,80	R\$ 12.303,45	R\$ 12.303,45	29,76	R\$ 0,00	R\$ 12.303,45	100%
191	ORSE		Divisória em granito cinza andorinha polido, e=2cm, inclusive montagem com ferragens - Rev 02	m²	1,68	903,65	1.102,45	R\$ 1.852,11	R\$ 1.389,08	R\$ 0,00	1,68	R\$ 1.389,09	R\$ 0,00	0%
100689	SINAPI		KIT DE PORTA DE MADEIRA FRISADA, SEMI-OCA (LEVE OU MÉDIA), PADRÃO MÉDIO, 80X210CM, ESPESSURA DE 3,5CM, ITENS INCLUIDOS: DOBRADILHAS, MONTAGEM E INSTALAÇÃO DE BATENTE, FECHADURA COM EXECUÇÃO DO FURO - FORNECIMENTO E INSTALAÇÃO. AF_12/2019	UN	5,00	1.188,74	1.450,26	R\$ 7.251,30	R\$ 5.438,48	R\$ 0,00	5,00	R\$ 5.438,48	R\$ -	0%
94570	SINAPI		JANELA DE ALUMÍNIO DE CORRER COM 2 FOLHAS PARA VIDROS, COM VIDROS, BATENTE, ACABAMENTO COM ACETATO OU BRILHANTE E FERRAGENS, EXCLUSIVE ALZAR E CONTRAMARCO, FIXAÇÃO COM PARAFUSO, FORNECIMENTO E INSTALAÇÃO. AF_11/2024	m²	3,80	212,98	259,83	R\$ 987,35	R\$ 740,52	R\$ 155,90	3,00	R\$ 364,62	R\$ 155,90	21%

**GLOBAL CONSTRUÇÕES**  
 Camillo Ribeiro C. B. C. F. F. F.  
 Eng. Civil  
 CREA-BA 051602557-0



5.3	SINAPI	JANELA DE ALUMÍNIO TIPO MAXIMAR, COM VIDROS, BATENTE E FERRAGENS, EXCLUSIVE ALZAR, ACABAMENTO E CONTRAMARCO, FIXAÇÃO COM PASAPUISO, FORNECIMENTO E INSTALAÇÃO. AF_11/2024	m²	0,36	411,31	501,76	R\$ 180,64	R\$ 135,48	R\$ 0,00	0,36	R\$ 135,48	R\$ -	0%
5.5	ORSE	Pintura de acabamento com lixamento e aplicação de 02 demãos de verniz sintético brilhante sobre madeira (Sivelli ou similar)	m²	8,82	21,73	26,51	R\$ 233,82	R\$ 175,36	R\$ 0,00	8,82	R\$ 175,36	R\$ -	0%
5.6	SINAPI	PEITORIL LINEAR EM GRANITO OU MÁRMORE, L = 15CM, COMPRIMENTO DE ATÉ 2M, ASSENTADO COM ARGAMASSA 1:8 COM ADITIVO. AF_11/2020	M	3,00	104,28	127,22	R\$ 381,66	R\$ 286,25	R\$ 0,00	3,00	R\$ 286,25	R\$ -	0%
5.7	SINAPI	Kit de porta de madeira para pintura, semi-coz (leve ou médio), padrão médio, 80x210cm, espessura de 3,5cm, itens inclusos: dobradiças, montagem e instalação do batente, fechadura com execução do furo - fornecimento e instalação. af_12/2019	UN	3,00	1.058,81	1.291,75	R\$ 3.875,24	R\$ 2.906,43	R\$ 0,00	3,00	R\$ 2.906,43	R\$ -	0%
5.8	SINAPI	Kit de porta de madeira para pintura, semi-coz (leve ou médio), padrão médio, 70x210cm, espessura de 3,5cm, itens inclusos: dobradiças, montagem e instalação do batente, fechadura com execução do furo - fornecimento e instalação. af_12/2019	UN	2,00	1.067,47	1.302,31	R\$ 2.504,63	R\$ 1.953,47	R\$ 0,00	2,00	R\$ 1.953,47	R\$ -	0%
6		<b>PINTURA</b>				<b>86,92</b>	<b>R\$ 24.239,06</b>	<b>R\$ 18.179,30</b>					
6.1	SINAPI	FUNDO SELADOR ACRÍLICO, APLICAÇÃO MANUAL EM PAREDE, UMA DEMÃO. AF_04/2023	m²	411,18	4,34	5,29	R\$ 2.175,14	R\$ 1.531,36	R\$ 0,00	400,00	R\$ 1.531,36	R\$ 44,36	3%
6.2	SINAPI	APLICAÇÃO MANUAL DE MASSA ACRÍLICA EM PAREDES EXTERNAS DE CASAS, DUAS DEMÃOS. AF_03/2024	m²	411,18	30,34	37,01	R\$ 15.217,77	R\$ 11.413,33	R\$ 0,00	400,00	R\$ 11.413,33	R\$ 910,33	3%
6.3	SINAPI	PINTURA LÁTEX ACRÍLICA PREMIUM, APLICAÇÃO MANUAL EM PAREDES, DUAS DEMÃOS. AF_04/2023	m²	411,18	13,85	16,65	R\$ 6.946,19	R\$ 5.134,61	R\$ 0,00	350,06	R\$ 4.371,37	R\$ 763,24	15%
7		<b>INSTALAÇÕES HIDRAULICAS</b>				<b>4.237,44</b>	<b>R\$ 6.944,47</b>	<b>R\$ 5.208,35</b>					
7.1	SINAPI	CAIXA D'ÁGUA EM POLIETILENO, 3000 LITROS - FORNECIMENTO E INSTALAÇÃO. AF_06/2021	UN	1,00	1.928,64	2.352,94	R\$ 2.352,94	R\$ 1.764,71	R\$ 0,00	1,00	R\$ 1.764,71	R\$ -	0%
7.2	ORSE	Revolvêdo de ponto de esgoto tipo 1	un	4,00	36,91	45,03	R\$ 180,12	R\$ 135,09	R\$ 0,00	4,00	R\$ 135,09	R\$ -	0%
7.3	ORSE	Revolvêdo de ponto de água tipo 1	un	6,00	26,76	32,64	R\$ 165,94	R\$ 146,88	R\$ 0,00	6,00	R\$ 146,88	R\$ -	0%
7.5	ORSE	Torneira de bôta picada d'água em pvc d = 3/4"	un	1,00	38,88	47,43	R\$ 47,43	R\$ 35,57	R\$ 0,00	1,00	R\$ 35,57	R\$ -	0%
7.6	SINAPI	TUBO, SOLDÁVEL, DE 25MM, INSTALADO EM RAMAL OU SUB-RAMAL DE ÁGUA - FORNECIMENTO E INSTALAÇÃO. AF_06/2022	M	18,00	24,79	30,24	R\$ 344,32	R\$ 408,24	R\$ 0,00	18,00	R\$ 408,24	R\$ -	0%
7.8	SINAPI	JOELHO 90 GRAUS, PVC, SOLDÁVEL, DN 25MM, INSTALADO EM PRIMADA DE ÁGUA - FORNECIMENTO E INSTALAÇÃO. AF_06/2022	UN	5,00	5,47	6,67	R\$ 33,35	R\$ 25,01	R\$ 0,00	5,00	R\$ 25,01	R\$ -	0%
7.10	SINAPI	ADAPTADOR COM FLANGE E ANEL DE VEDAÇÃO, PVC, SOLDÁVEL, DN 25 MM X 3/4", INSTALADO EM RESERVAÇÃO PREDIAL DE ÁGUA - FORNECIMENTO E INSTALAÇÃO. AF_04/2024	UN	3,00	18,43	22,48	R\$ 67,44	R\$ 50,58	R\$ 0,00	3,00	R\$ 50,58	R\$ -	0%
7.11	SINAPI	JOELHO 90 GRAUS, PVC, SÉRIE NORMAL, ESGOTO PREDIAL, DN 40 MM, JUNTA SOLDÁVEL, FORNECIDO E INSTALADO EM RAMAL DE DESCARGA OU RAMAL DE ESGOTO SANITÁRIO. AF_06/2022	UN	5,00	10,23	12,48	R\$ 62,40	R\$ 46,80	R\$ 0,00	5,00	R\$ 46,80	R\$ -	0%
7.12	SINAPI	JOELHO 90 GRAUS, PVC, SÉRIE NORMAL, ESGOTO PREDIAL, DN 100 MM, JUNTA ELÁSTICA, FORNECIDO E INSTALADO EM RAMAL DE DESCARGA OU RAMAL DE ESGOTO SANITÁRIO. AF_06/2022	UN	8,00	26,80	32,89	R\$ 261,52	R\$ 196,14	R\$ 0,00	8,00	R\$ 196,14	R\$ -	0%
7.13	SINAPI	ENGAITE FLEXÍVEL EM PLÁSTICO BRANCO, 1/2" X 3/8CM - FORNECIMENTO E INSTALAÇÃO. AF_01/2020	UN	5,00	10,77	13,13	R\$ 65,65	R\$ 40,24	R\$ 0,00	5,00	R\$ 40,24	R\$ -	0%
7.16	SINAPI	RALO SIFONADO REDONDO, PVC, DN 100 X 40 MM, JUNTA SOLDÁVEL, FORNECIDO E INSTALADO EM RAMAL DE DESCARGA OU EM RAMAL DE ESGOTO SANITÁRIO. AF_06/2022	UN	8,00	18,08	22,05	R\$ 178,40	R\$ 132,30	R\$ 0,00	8,00	R\$ 132,30	R\$ -	0%
7.18	SINAPI	REGISTRO DE GAVETA BRUTO, LATÃO, ROSCÁVEL, 1/2" - COM ACABAMENTO E CANOPLA CROMADAS - FORNECIMENTO E INSTALAÇÃO. AF_06/2021	UN	1,00	162,41	198,14	R\$ 198,14	R\$ 148,61	R\$ 0,00	1,00	R\$ 148,61	R\$ -	0%
7.19	SINAPI	REGISTRO DE PRESSÃO BRUTO, LATÃO, ROSCÁVEL, 3/4" - FORNECIMENTO E INSTALAÇÃO. AF_06/2021	UN	1,00	32,34	39,45	R\$ 39,45	R\$ 29,59	R\$ 0,00	1,00	R\$ 29,59	R\$ -	0%
7.23	ORSE	Limpeza de caixa de passagem ou de gordura com reasentamento da lâmpa	un	4,00	24,74	30,18	R\$ 120,72	R\$ 90,54	R\$ 0,00	4,00	R\$ 90,54	R\$ -	0%
7.24	SINAPI	(COMPOSIÇÃO REPRESENTATIVA) DO SERVIÇO DE INSTALAÇÃO DE TUBOS DE PVC, SOLDÁVEL, ÁGUA FRIA, DN 25 MM (INSTALADO EM RAMAL, SUB-RAMAL, RAMAL DE DISTRIBUIÇÃO OU PRIMADA), INCLUSIVE CONEXÕES, CORTES E FIXAÇÕES, PARA PREDIOS. AF_10/2015	M	45,00	47,34	57,75	R\$ 2.588,75	R\$ 1.949,06	R\$ 0,00	45,00	R\$ 1.949,06	R\$ -	0%
8		<b>INSTALAÇÕES ELÉTRICAS</b>				<b>1.438,65</b>	<b>R\$ 11.549,97</b>	<b>R\$ 8.602,48</b>					
8.1	SINAPI	CABO DE COBRE FLEXÍVEL ISOLADO, 6 MM², ANTI-CHAMA 0,6/1,0 KV, PARA CIRCUITOS TERMINAIS - FORNECIMENTO E INSTALAÇÃO. AF_03/2023	M	201	13,37	16,31	R\$ 3.278,31	R\$ 2.458,73	R\$ 0,00	201	R\$ 2.458,73	R\$ -	0%
8.2	SINAPI	CABO DE COBRE FLEXÍVEL ISOLADO, 2,5 MM², ANTI-CHAMA 0,6/1,0 KV, PARA CIRCUITOS TERMINAIS - FORNECIMENTO E INSTALAÇÃO. AF_03/2023	M	100,00	4,98	6,07	R\$ 607,00	R\$ 455,25	R\$ 0,00	100,00	R\$ 455,25	R\$ -	0%
8.2	SINAPI	CABO DE COBRE FLEXÍVEL ISOLADO, 1,5 MM², ANTI-CHAMA 0,6/1,0 KV, PARA CIRCUITOS TERMINAIS - FORNECIMENTO E INSTALAÇÃO. AF_03/2023	M	100,00	3,71	4,52	R\$ 452,00	R\$ 339,00	R\$ 0,00	100,00	R\$ 339,00	R\$ -	0%



*Franklin de Jesus*



8.7	101870	SINAPI	QUADRO DE DISTRIBUIÇÃO DE ENERGIA EM PVC, DE EMBUTIR, SEM BARRAMENTO, PARA 6 DISJUNTORES - FORNECIMENTO E INSTALAÇÃO, AF_10/2020	UN	1,00	82,30	100,40	RS 100,40	RS 75,30	RS 0,00	1,00	RS 75,30	RS -	0%
8.8	97583	SINAPI	LUMINÁRIA TIPO SPOT, DE SOBREPOR, COM 1 LÂMPADA FLUORESCENTE DE 15 W, SEM REATOR - FORNECIMENTO E INSTALAÇÃO, AF_02/2020	UN	26,00	136,12	196,06	RS 4.949,66	RS 3.487,26	RS 0,00	20,00	RS 2.480,00	RS 999,36	25%
8.9	91865	SINAPI	ELETRODUTO FLEXÍVEL CORRUGADO REFORÇADO, PVC, DN=25 MM (1/2"), PARA CIRCUITOS TERMINAIS, INSTALADO EM PAREDE - FORNECIMENTO E INSTALAÇÃO, AF_03/2023	M	100,00	11,29	13,77	RS 1,377,00	RS 1.032,75	RS 0,00	100,00	RS 1.032,75	RS -	0%
8.10	91992	SINAPI	TOMADA ALTA DE EMBUTIR (1 MÓDULO), 2P+T 10 A, INCLUINDO SUPORTE E PLACA - FORNECIMENTO E INSTALAÇÃO, AF_03/2023	UN	2,00	44,76	54,63	RS 109,26	RS 81,95	RS 0,00	2,00	RS 81,95	RS -	0%
8.11	91996	SINAPI	TOMADA MÉDIA DE EMBUTIR (1 MÓDULO), 2P+T 10 A, INCLUINDO SUPORTE E PLACA - FORNECIMENTO E INSTALAÇÃO, AF_03/2023	UN	1,00	33,71	41,12	RS 41,12	RS 30,84	RS 0,00	1,00	RS 30,84	RS -	0%
8.12	92001	SINAPI	TOMADA BAIXA DE EMBUTIR (1 MÓDULO), 2P+T 20 A, INCLUINDO SUPORTE E PLACA - FORNECIMENTO E INSTALAÇÃO, AF_03/2023	UN	1,00	30,91	37,71	RS 37,71	RS 28,26	RS 0,00	1,00	RS 28,26	RS -	0%
8.13	97607	SINAPI	LUMINÁRIA ARANDELA TIPO TARTARUGA, DE SOBREPOR, COM 1 LÂMPADA LED DE 6 W, SEM REATOR - FORNECIMENTO E INSTALAÇÃO, AF_09/2024	UN	1,00	106,35	132,18	RS 132,18	RS 95,14	RS 0,00	1,00	RS 95,14	RS -	0%
8.16	91931	SINAPI	CABO DE COBRE FLEXÍVEL ISOLADO, 6 MNP, ANTI-CHAMA 0,6/1,0 KV, PARA CIRCUITOS TERMINAIS - FORNECIMENTO E INSTALAÇÃO, AF_03/2023	M	50,00	10,34	12,81	RS 630,50	RS 472,88	RS 0,00	50,00	RS 472,88	RS -	0%
8.17	101939	SINAPI	CAIXA DE PROTEÇÃO PARA MEDIDOR MONOFÁSICO DE EMBUTIR - FORNECIMENTO E INSTALAÇÃO, AF_10/2020	UN	1,00	110,50	134,81	RS 134,81	RS 101,11	RS 0,00	1,00	RS 101,11	RS -	0%
9			<b>LOUÇAS E METAIS</b>				<b>3.934,02</b>	<b>RS 4.270,11</b>	<b>RS 3.202,50</b>					
9.1	93396	SINAPI	BANCADELA GRANITO CINZA, 30 X 60 CM, INCL. CUBA DE EMBUTIR OVAL LOUÇA BRANCA, 35 X 50 CM, COM 1 MÓDULO, 2P+T 10 A, INCLUINDO SUPORTE E PLACA - FORNECIMENTO E INSTALAÇÃO, AF_01/2020	UN	1	765,12	933,44	RS 933,44	RS 700,08	RS 0,00	1	RS 700,08	RS -	0%
9.2	2056	ORSE	Assento plástico, universal, branco, para vaso sanitário, padrão popular	un	4,00	23,70	28,91	RS 115,64	RS 86,73	RS 0,00	2,00	RS 43,37	RS 43,37	50%
9.4	2097	ORSE	Plã de cozinha com bancada em aço inox, dim 1.00x0,60m, c/ 01 cuba, sifão cromado, válvula cromada e torneira cromada, concretada e assestada. Rev.03	un	1,00	1.023,30	1.248,42	RS 1.248,42	RS 936,32	RS 0,00	0,00	RS 0,00	RS 936,32	100%
9.5	86939	SINAPI	LAVATÓRIO LOUÇA BRANCA COM COLUNA, 44 X 35,5 CM, PADRÃO POPULAR, INCLUSO SIFÃO FLEXÍVEL EM PVC, VALVULA E ENGATE FLEXÍVEL 3/8CM EM PLÁSTICO E COM TORNEIRA CROMADA PADRÃO POPULAR - FORNECIMENTO E INSTALAÇÃO, AF_01/2020	UN	1,00	437,26	533,45	RS 533,45	RS 400,09	RS 0,00	0,00	RS 0,00	RS 400,09	100%
9.6	86932	SINAPI	VASO SANITÁRIO SIFONADO COM CAIXA ACOPLADA LOUÇA BRANCA - PADRÃO MÉDIO, INCLUSO ENGATE FLEXÍVEL EM METAL CROMADO, 12 X 40CM - FORNECIMENTO E INSTALAÇÃO, AF_01/2020	UN	1,00	548,12	668,70	RS 668,70	RS 501,53	RS 0,00	0,00	RS 0,00	RS 501,53	100%
10			<b>SERVIÇOS DIVERSOS</b>				<b>425,12</b>	<b>RS 249,60</b>	<b>RS 187,20</b>					
10.1	91181	SINAPI	FIXAÇÃO DE TUBOS HORIZONTAIS DE PVC ÁGUA/PVC ESGOTO/PVC PLUVIAL/CPVC/PPR/COIBRE OU AÇO, DIÂMETROS MAIORES QUE 75 MM E MENORES OU IGUAIS A 100 MM, COM ABRACADERA TIPO D, COM PARAFUSO DE FIXAÇÃO 4", FIXADA DIRETAMENTE NA LAJE OU PAREDE, AF_09/2023	M	8,00	25,98	31,20	RS 249,60	RS 187,20	RS 0,00	8,00	RS 187,20	RS -	0%
11			<b>SERVIÇOS FINAIS</b>				<b>2,85</b>	<b>RS 648,64</b>	<b>RS 638,48</b>					
11.1	2450	ORSE	Limpeza geral	m²	287,77	2,34	2,85	RS 648,64	RS 638,48	RS 0,00	280,00	RS 619,88	RS 16,61	3%
12			<b>ESTRUTURA</b>				<b>4.244,05</b>	<b>RS 43.556,43</b>	<b>RS 32.667,33</b>					
12.1	92264	SINAPI	FABRICAÇÃO DE FÓRMA PARA PILARES E ESTRUTURAS SIMILARES, EM CHAPA DE MADEIRA COMPENSADA PLASTIFICADA E - 18 MM, AF_06/2020	m²	18	260,04	324,86	RS 5.424,08	RS 4.381,56	RS 0,00	18	RS 4.381,56	RS -	0%
12.2	92266	SINAPI	FABRICAÇÃO DE FÓRMA PARA VIGAS, EM CHAPA DE MADEIRA COMPENSADA PLASTIFICADA, E - 18 MM, AF_09/2020	m²	21,6	201,59	245,83	RS 6.312,08	RS 3.984,07	RS 0,00	21,6	RS 3.984,07	RS 0,01	0%
12.3	103682	SINAPI	CONCRETAGEM DE VIGAS E LAJES, FCK=25 MPa, PARA QUALQUER TIPO DE LAJE COM BALDES EM EDIFICAÇÃO FERRETA - LANÇAMENTO E ACABAMENTO, AF_02/2022	m³	1,45	1.366,13	1.691,07	RS 2.452,05	RS 1.839,04	RS 0,00	1,45	RS 1.839,04	RS 0,00	0%
12.4	92762	SINAPI	UTILIZANDO AÇO CA-50 DE 10,0 MM, MONTAGEM, AF_06/2023	KG	217,85	11,58	14,12	RS 3.073,21	RS 2.304,91	RS 0,00	217,85	RS 2.304,91	RS 0,01	0%
12.5	7393	ORSE	Laje pré-fabricada treçada para piso ou cobertura, interseção 38cm, h=12cm, el. enclenchimento em EPS não-estrutural, acabamento em madeira, a consanato do dcm.	m²	1,69	208,24	254,05	RS 426,80	RS 320,10	RS 0,00	1,69	RS 320,10	RS 0,00	0%
12.1	92762	SINAPI	ARMADAÇÃO DE PILAR OU VIGA DE ESTRUTURA CONVENÇIONAL DE CONCRETO ARMADO UTILIZANDO AÇO CA-50 DE 10,0 MM - MONTAGEM, AF_06/2022	KG	85,54	11,44	13,95	RS 1.183,32	RS 894,99	RS 0,00	85,54	RS 894,96	RS 0,03	0%
12.2	103689	SINAPI	CONCRETAGEM DE PILARES, FCK = 25 MPa, COM USO DE BALDES - LANÇAMENTO, ACABAMENTO E ACABAMENTO, AF_02/2022	m³	0,72	999,32	1.219,17	RS 877,80	RS 658,35	RS 0,00	0,72	RS 658,35	RS -	0%
12.3	104919	SINAPI	ARMADAÇÃO DE SAPATA ISOLADA, VIGA BALDRAME E SAPATA CORRIDA UTILIZANDO AÇO CA-50 DE 10 MM - MONTAGEM, AF_01/2024	KG	11,85	13,34	16,27	RS 192,74	RS 144,66	RS 0,00	11,85	RS 144,60	RS 0,04	0%



*Carla de A. S. Silva*  
 Carla de A. S. Silva  
 Eng. Civil  
 CREA-BA 051602557-0

**GLOBAL CONSTRUÇÕES**  
 Camilla Ribeiro C. B. C. Ferreira  
 Eng. Civil  
 CREA-BA 051602557-0



12.4	100682	SINAPI	CONCRETAGEM DE VIGAS E LAJES, FCK<25 MPA, PARA QUALQUER TIPO DE LAJE COM BALDES EM EDIFICAÇÃO TERREA - LANÇAMENTO, ADENSAMENTO E ACABAMENTO, AF_02/2022	m³	2,97	1.017,96	1.241,91	R\$ 3.692,94	R\$ 2.766,71	R\$ 0,00	2,97	R\$ 2.766,35	R\$ 3,35	0%
12.6	96623	SINAPI	ESCAVAÇÃO MANUAL PARA BLOCO DE CORDAMENTO OU SAPATA (INCLUINDO ESCAVAÇÃO PARA COLOCAÇÃO DE FORMAS), AF_01/2024	m³	0,86	103,79	126,61	R\$ 106,39	R\$ 82,04	R\$ 0,00	0,86	R\$ 81,60	R\$ 0,38	0%
12.7	96558	SINAPI	CONCRETAGEM DE SAPATA, FCK 30 MPA, COM USO DE BOMBA - LANÇAMENTO, ADENSAMENTO E ACABAMENTO, AF_01/2024	m³	0,86	781,08	952,91	R\$ 923,31	R\$ 817,40	R\$ 0,00	0,86	R\$ 814,63	R\$ 2,86	0%
12.8	92264	SINAPI	FABRICAÇÃO DE FORMA PARA PILARES E ESTRUTURAS SIMILARES, EM CHAPA DE MADEIRA COMPENSADA PLASTIFICADA, E = 18 MM, AF_09/2020	m²	34,87	199,86	243,82	R\$ 6.502,00	R\$ 6.376,50	R\$ 0,00	34,87	R\$ 6.376,50	-	0%
12.9	92266	SINAPI	FABRICAÇÃO DE FORMA PARA VIGAS, EM CHAPA DE MADEIRA COMPENSADA PLASTIFICADA, E = 18 MM, AF_09/2020	m²	47,23	147,07	180,15	R\$ 6.508,48	R\$ 6.381,36	R\$ 0,00	47,23	R\$ 6.381,36	-	0%
12.10	98557	SINAPI	IMPERMEABILIZAÇÃO DE SUPERFÍCIE COM EMULSÃO ASFÁLTICA, 2 DEMÃOS, AF_09/2023	m²	46,75	44,72	54,55	R\$ 2.550,21	R\$ 1.912,66	R\$ 0,00	46,75	R\$ 1.912,66	-	0%
13			ADMINISTRAÇÃO DE OBRA				201,65	R\$ 20.784,96	R\$ 15.988,72					
13.1	90776	SINAPI	ENCARGO GERAL COM ENCARGOS COMPLEMENTARES	H	126,00	38,85	47,39	R\$ 6.065,92	R\$ 4.549,44	R\$ 0,00	126,00	R\$ 4.265,10	R\$ 284,34	6%
13.2	90777	SINAPI	ENGENHEIRO CIVIL DE OBRA JUNIOR COM ENCARGOS COMPLEMENTARES	H	80,00	122,30	149,20	R\$ 11.036,00	R\$ 8.952,00	R\$ 0,00	75,00	R\$ 8.392,50	R\$ 559,50	6%
13.3	11042	ORISE	Deslocamento de Equipe Técnica (Engenheiro/Técnico/Auxiliar/Motorista) por veículo - Rev 01	km	624,00	3,66	4,46	R\$ 2.783,04	R\$ 2.087,28	1,73	556,00	R\$ 1.859,82	R\$ 227,46	11%
									264.670,18	BM4:	R\$ 19.982,67	ACUMULADO	R\$ 247.496,57	R\$ 17.171,62

TOTAL DA OBRA	R\$ 264.670,18
BM 01:	R\$ 81.612,92
BM 02:	R\$ 73.365,04
BM 03:	R\$ 72.537,94
BM 04:	R\$ 19.982,67
ACUMULADO:	R\$ 247.496,57
SALDO:	R\$ 17.171,62

Franklin da Silva  
 20/08/2024



















## Relatório Diário de Obra

<b>Contrato N.º:</b> ATA 001-2025	
<b>Data OS:</b> 18/03/2025	
<b>PERÍODO DE EXECUÇÃO DOS DIAS TRABALHADOS</b> segunda( x ) terça( x ) quarta( ) quinta( ) sexta( ) sábado( ) domingo( )	
<b>DIAS TRABALHADOS</b> 13/10/2025 A 14/10/2025	
<b>JUSTIFICATIVA DOS DIAS NÃO TRABALHADOS</b> Ex: Final de semana, feriado, Paralisação total ou parcial dos serviços.	
<b>ATIVIDADES</b>	
<b>Contratante:</b> PREFEITURA MUNICIPAL DE SANTALUZ	
<b>Contratada:</b> GLOBAL MATERIAIS SERVIÇOS E MANUTENÇÃO	
<b>Projeto:</b> REFORMA ESCOLA MUNICIPAL SENHORA SANTANA - POVOADO DE LAGOA DAS CABRAS - SANTALUZ	
<b>Condições do tempo</b>	
Bom	<b>X</b>
Chuva	
<b>MÃO DE OBRA DIRETA</b>	
<b>AJUDANTE COMUM</b>	<b>8</b>
CARPINTEIRO	4
PEDREIRO	4
OPERADOR RETROESCAVADEIRA	
MOTORISTA CAÇAMBA	
<b>EQUIPAMENTOS</b>	
RETROESCAVADEIRA	<b>0</b>
CAÇAMBA	
GERADOR	
MARTELETE SDS	
MINE ESCAVADEIRA COM ROMPEDOR	
<b>TELHAMENTO COM TELHA CERÂMICA CAPA-CANAL, TIPO COLONIAL, COM ATÉ 2 ÁGUAS, INCLUSO TRANSPORTE VERTICAL. AF_07/2019</b>	
<b>TRAMA DE MADEIRA COMPOSTA POR RIPAS, CAIBROS E TERÇAS PARA TELHADOS DE ATÉ 2 ÁGUAS PARA TELHA CERÂMICA CAPA-CANAL, INCLUSO TRANSPORTE VERTICAL. AF_07/2019</b>	
Gradil Nylofor3D, malha 20x5cm, Ø 5mm 250x203 cm, Belgo ou similar, inclusive postes (secção 60x40mm e h=2,60m) e acessórios	
<b>GLOBAL CONSTRUTORA E C. FERRERA</b> CREA-BA 06/802957-0	
<b>Visto</b>	



*[Handwritten signature]*





**GLOBAL  
CONSTRUÇÕES**

# RELATÓRIO FOTOGRÁFICO



PREFEITURA MUNICIPAL DE SANTALUZ-BA  
SECRETARIA DE INFRAESTRUTURA

PREGÃO ELETRÔNICO <b>003-2025</b>	ORDEM DE SERVIÇO: <b>004-2025</b>	CONTRATANTE: <b>Prefeitura Municipal de Santaluz-Ba CNPJ/MF nº13.807.870/0001-19</b>	OBJETO: <b>ESCOLA MUNICIPAL SENHORA SANTANA POVOADO DE LAGOA DAS CABRAS</b>
ATA 001-2025	INICIO DA OBRA <b>25/03/2025</b>	CONTRATADA: <b>GLOBAL CNPJ/MF nº 23.694.541/001-62</b>	
BOLETIM DE MEDIÇÃO: <b>BM-04</b>	DATA DA MEDIÇÃO: <b>01/10/2025 À 14/10/2025</b>		

## ANDAMENTO GERAL DA OBRA

**1**



### DESCRIÇÃO

TELHAMENTO COM TELHA CERÂMICA CAPA-CANAL, TIPO COLONIAL, COM ATÉ 2 ÁGUAS, INCLUSO TRANSPORTE VERTICAL

**2**



### DESCRIÇÃO

TELHAMENTO COM TELHA CERÂMICA CAPA-CANAL, TIPO COLONIAL, COM ATÉ 2 ÁGUAS, INCLUSO TRANSPORTE VERTICAL

**3**



### DESCRIÇÃO

TRAMA DE MADEIRA COMPOSTA POR RIPAS, CAIBROS E TERÇAS PARA TELHADOS DE ATÉ 2 ÁGUAS PARA TELHA CERÂMICA CAPA-CANAL, INCLUSO TRANSPORTE VERTICAL.

**4**



### DESCRIÇÃO

Forro de pvc, em régua de 10 ou 20 cm, aplicado, inclusive estrutura para fixação (perfis em PVC) marca Araforros ou similar, instalado - Rev 06\_10/2021

*Camilla Ribeiro C. B. C. Ferreira*  
**GLOBAL CONSTRUÇÕES**  
Camilla Ribeiro C. B. C. Ferreira  
Eng. Civil  
CREA-BA 051602557-0



*Franklin de Jesus*  
Franklin de Jesus





**GLOBAL  
CONSTRUÇÕES**

# RELATÓRIO FOTOGRÁFICO



PREFEITURA MUNICIPAL DE SANTALUZ-BA  
SECRETARIA DE INFRAESTRUTURA

PREGÃO ELETRÔNICO <b>003-2025</b>	ORDEM DE SERVIÇO: <b>004-2025</b>	CONTRATANTE: <b>Prefeitura Municipal de Santaluz-Ba CNPJ/MF nº13.807.870/0001-19</b>	OBJETO: <b>ESCOLA MUNICIPAL SENHORA SANTANA POVOADO DE LAGOA DAS CABRAS</b>
ATA 001-2025	INICIO DA OBRA <b>25/03/2025</b>	CONTRATADA: <b>GLOBAL CNPJ/MF nº 23.694.541/001-62</b>	
BOLETIM DE MEDIÇÃO: <b>BM-04</b>	DATA DA MEDIÇÃO: <b>01/10/2025 À 14/10/2025</b>		

**5**

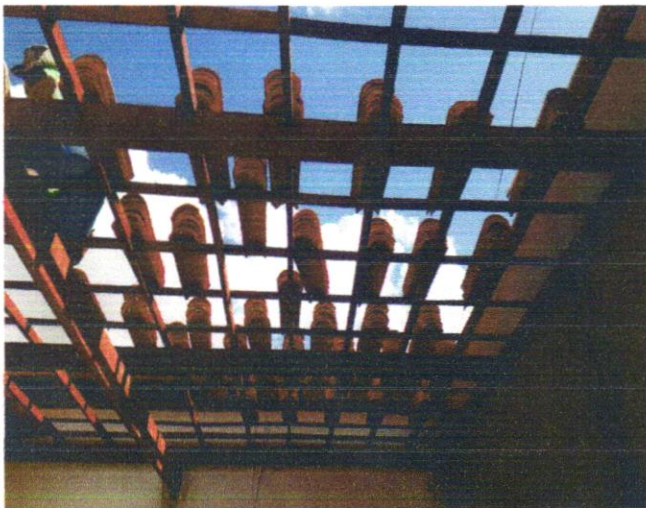

**DESCRIÇÃO**

TRAMA DE MADEIRA COMPOSTA POR RIPAS, CAIBROS E TERÇAS PARA TELHADOS DE ATÉ 2 ÁGUAS PARA TELHA CERÂMICA CAPA-CANAL, INCLUSO TRANSPORTE VERTICAL.

**6**



**DESCRIÇÃO**

TELHAMENTO COM TELHA CERÂMICA CAPA-CANAL, TIPO COLONIAL, COM ATÉ 2 ÁGUAS, INCLUSO TRANSPORTE VERTICAL

**7**



**DESCRIÇÃO**

TRAMA DE MADEIRA COMPOSTA POR RIPAS, CAIBROS E TERÇAS PARA TELHADOS DE ATÉ 2 ÁGUAS PARA TELHA CERÂMICA CAPA-CANAL, INCLUSO TRANSPORTE VERTICAL.

**8**



**DESCRIÇÃO**

TRAMA DE MADEIRA COMPOSTA POR RIPAS, CAIBROS E TERÇAS PARA TELHADOS DE ATÉ 2 ÁGUAS PARA TELHA CERÂMICA CAPA-CANAL, INCLUSO TRANSPORTE VERTICAL.

**GLOBAL CONSTRUÇÕES**  
Camilla Ribeiro C. B. C. Ferreira  
Eng. Civil  
CREA-BA 051602557-0



Franklin de Jesus  
*[Signature]*





**GLOBAL  
CONSTRUÇÕES**

# RELATÓRIO FOTOGRÁFICO



PREFEITURA MUNICIPAL DE SANTALUZ-BA  
SECRETARIA DE INFRAESTRUTURA

PREGÃO ELETRÔNICO <b>003-2025</b>	ORDEM DE SERVIÇO: <b>004-2025</b>	CONTRATANTE: <b>Prefeitura Municipal de Santaluz-Ba CNPJ/MF nº13.807.870/0001-19</b>	OBJETO: <b>ESCOLA MUNICIPAL SENHORA SANTANA POVOADO DE LAGOA DAS CABRAS</b>
ATA 001-2025	INICIO DA OBRA <b>25/03/2025</b>	CONTRATADA: <b>GLOBAL CNPJ/MF nº 23.694.541/001-62</b>	
BOLETIM DE MEDIÇÃO: <b>BM-04</b>	DATA DA MEDIÇÃO: <b>01/10/2025 Á 14/10/2025</b>		

**9**



**DESCRIÇÃO**

TELHAMENTO COM TELHA CERÂMICA CAPA-CANAL, TIPO COLONIAL, COM ATÉ 2 ÁGUAS, INCLUSO TRANSPORTE VERTICAL

**10**



**DESCRIÇÃO**

TRAMA DE MADEIRA COMPOSTA POR RIPAS, CAIBROS E TERÇAS PARA TELHADOS DE ATÉ 2 ÁGUAS PARA TELHA CERÂMICA CAPA-CANAL, INCLUSO TRANSPORTE VERTICAL.

**11**



**DESCRIÇÃO**

TRAMA DE MADEIRA COMPOSTA POR RIPAS, CAIBROS E TERÇAS PARA TELHADOS DE ATÉ 2 ÁGUAS PARA TELHA CERÂMICA CAPA-CANAL.

**12**



**DESCRIÇÃO**

TRAMA DE MADEIRA COMPOSTA POR RIPAS, CAIBROS E TERÇAS PARA TELHADOS DE ATÉ 2 ÁGUAS PARA TELHA CERÂMICA CAPA-CANAL.

*Camilla Ribeiro*  
**GLOBAL CONSTRUÇÕES**  
Camilla Ribeiro C. B. C. Ferreira  
Eng. Civil  
CREA-BA 051602557-0



*Camilla Ribeiro*  
Camilla Ribeiro





**GLOBAL  
CONSTRUÇÕES**

# RELATÓRIO FOTOGRÁFICO



PREFEITURA MUNICIPAL DE SANTALUZ-BA  
SECRETARIA DE INFRAESTRUTURA

PREGÃO ELETRÔNICO <b>003-2025</b>	ORDEM DE SERVIÇO: <b>004-2025</b>	CONTRATANTE: <b>Prefeitura Municipal de Santaluz-Ba CNPJ/MF nº13.807.870/0001-19</b>	OBJETO: <b>ESCOLA MUNICIPAL SENHORA SANTANA POVOADO DE LAGOA DAS CABRAS</b>
ATA 001-2025	INICIO DA OBRA <b>25/03/2025</b>	CONTRATADA: <b>GLOBAL CNPJ/MF nº 23.694.541/001-62</b>	
BOLETIM DE MEDIÇÃO: <b>BM-04</b>	DATA DA MEDIÇÃO: <b>01/10/2025 À 14/10/2025</b>		

**9**



**DESCRIÇÃO**

TRAMA DE MADEIRA COMPOSTA POR RIPAS, CAIBROS E TERÇAS PARA TELHADOS DE ATÉ 2 ÁGUAS PARA TELHA CERÂMICA CAPA-CANAL, INCLUSO TRANSPORTE VERTICAL.

**10**



**DESCRIÇÃO**

TRAMA DE MADEIRA COMPOSTA POR RIPAS, CAIBROS E TERÇAS PARA TELHADOS DE ATÉ 2 ÁGUAS PARA TELHA CERÂMICA CAPA-CANAL, INCLUSO TRANSPORTE VERTICAL.

**11**



**DESCRIÇÃO**

TRAMA DE MADEIRA COMPOSTA POR RIPAS, CAIBROS E TERÇAS PARA TELHADOS DE ATÉ 2 ÁGUAS PARA TELHA CERÂMICA CAPA-CANAL, INCLUSO TRANSPORTE VERTICAL.

**12**



**DESCRIÇÃO**

TRAMA DE MADEIRA COMPOSTA POR RIPAS, CAIBROS E TERÇAS PARA TELHADOS DE ATÉ 2 ÁGUAS PARA TELHA CERÂMICA CAPA-CANAL, INCLUSO TRANSPORTE VERTICAL.

*Camilla Ribeiro C. B. C. Ferreira*  
**GLOBAL CONSTRUÇÕES**  
Camilla Ribeiro C. B. C. Ferreira  
Eng. Civil  
CREA-BA 051602557-0



*Franklin de S. S. S. S.*  
**Franklin de S. S. S. S.**





**GLOBAL  
CONSTRUÇÕES**

# RELATÓRIO FOTOGRÁFICO



PREFEITURA MUNICIPAL DE SANTALUZ-BA  
SECRETARIA DE INFRAESTRUTURA

PREGÃO ELETRÔNICO <b>003-2025</b>	ORDEM DE SERVIÇO: <b>004-2025</b>	CONTRATANTE: <b>Prefeitura Municipal de Santaluz-Ba CNPJ/MF nº13.807.870/0001-19</b>	OBJETO: <b>ESCOLA MUNICIPAL SENHORA SANTANA POVOADO DE LAGOA DAS CABRAS</b>
ATA <b>001-2025</b>	INÍCIO DA OBRA <b>25/03/2025</b>	CONTRATADA: <b>GLOBAL CNPJ/MF nº 23.694.541/001-62</b>	
BOLETIM DE MEDIÇÃO: <b>BM-04</b>	DATA DA MEDIÇÃO: <b>01/10/2025 À 14/10/2025</b>		

**9**



**DESCRIÇÃO**

TELHAMENTO COM TELHA CERÂMICA CAPA-CANAL, TIPO COLONIAL, COM ATÉ 2 ÁGUAS, INCLUSO TRANSPORTE VERTICAL

**10**



**DESCRIÇÃO**

TRAMA DE MADEIRA COMPOSTA POR RIPAS, CAIBROS E TERÇAS PARA TELHADOS DE ATÉ 2 ÁGUAS PARA TELHA CERÂMICA CAPA-CANAL, INCLUSO TRANSPORTE VERTICAL.

**11**



**DESCRIÇÃO**

TRAMA DE MADEIRA COMPOSTA POR RIPAS, CAIBROS E TERÇAS PARA TELHADOS DE ATÉ 2 ÁGUAS PARA TELHA CERÂMICA CAPA-CANAL, INCLUSO TRANSPORTE VERTICAL.

**12**



**DESCRIÇÃO**

TRAMA DE MADEIRA COMPOSTA POR RIPAS, CAIBROS E TERÇAS PARA TELHADOS DE ATÉ 2 ÁGUAS PARA TELHA CERÂMICA CAPA-CANAL, INCLUSO TRANSPORTE VERTICAL.

**GLOBAL CONSTRUÇÕES**  
Camilla Ribeiro C. B. C. Ferreira  
Eng. Civil  
CREA-BA 051602557-0



Franklin de J. S. ...





**GLOBAL  
CONSTRUÇÕES**

# RELATÓRIO FOTOGRÁFICO



PREFEITURA MUNICIPAL DE SANTALUZ-BA  
SECRETARIA DE INFRAESTRUTURA

PREGÃO ELETRÔNICO 003-2025	ORDEM DE SERVIÇO: 004-2025	CONTRATANTE: <b>Prefeitura Municipal de Santaluz-Ba</b> CNPJ/MF nº13.807.870/0001-19	OBJETO: <b>ESCOLA MUNICIPAL SENHORA SANTANA</b> <b>POVOADO DE LAGOA DAS CABRAS</b>
ATA 001-2025	INICIO DA OBRA 25/03/2025	CONTRATADA: <b>GLOBAL</b> CNPJ/MF nº 23.694.541/001-62	
BOLETIM DE MEDIÇÃO: BM-04	DATA DA MEDIÇÃO: 01/10/2025 À 14/10/2025		

**13**



**DESCRIÇÃO**

TELHAMENTO COM TELHA CERÂMICA CAPA-CANAL, TIPO COLONIAL, COM ATÉ 2 ÁGUAS, INCLUSO TRANSPORTE VERTICAL

**14**



**DESCRIÇÃO**

TELHAMENTO COM TELHA CERÂMICA CAPA-CANAL, TIPO COLONIAL, COM ATÉ 2 ÁGUAS, INCLUSO TRANSPORTE VERTICAL

**15**



**DESCRIÇÃO**

Forno de pvc, em régua de 10 ou 20 cm, aplicado, inclusive estrutura para fixação (perfis em PVC) marca Araforros ou similar,

**16**



**DESCRIÇÃO**

TELHAMENTO COM TELHA CERÂMICA CAPA-CANAL, TIPO COLONIAL, COM ATÉ 2 ÁGUAS, INCLUSO TRANSPORTE VERTICAL

**GLOBAL CONSTRUÇÕES**  
Camilla Ribeiro C. B. C. Ferreira  
Eng. Civil  
CREA-BA 051602557-0

Franklin de J. S. S.







# PREFEITURA MUNICIPAL DE LAURO DE FREITAS

CNPJ: 13.927.819/0001-40

Secretaria da Fazenda

Coordenação Tributária

## CERTIDÃO CONJUNTA NEGATIVA DE DÉBITOS MUNICIPAIS E DA DÍVIDA ATIVA DO MUNICÍPIO CADASTRO MOBILIÁRIO

Certidão passada em cumprimento ao despacho do (a) Sr (ª) Diretor (a) do Departamento de Receita e Arrecadação, datada em 14/09/2025, sob processo de nº .

Certificamos para os devidos fins de direito, que até a presente data a Pessoa Física / Jurídica GLOBAL CONSTRUÇÕES SERVIÇOS E MANUTENÇÕES LTDA, inscrita no CPF/MF ou CNPJ/MF sob o nº. 23694541000162, encontra-se quite com os tributos municipais referentes à inscrição municipal nº. 10045273.

Fica ressalvado o direito de a Fazenda Municipal cobrar e inscrever em Dívida Ativa, quaisquer débitos que venham a ser apurados posteriormente, conforme estabelece o art. 301, §1º, da Lei nº. 1.572/2015 do Código Tributário e de Rendas do Município de Lauro de Freitas.

Certidão Emitida via WEB

Nada mais para constar, em firmeza de que eu, , lavrei a presente em 14/09/2025 18:58:36, a qual vai assinada e conferida por mim, encerrada e subscrita pelo Diretor do Departamento de Receita e Arrecadação.

**Código de Controle:** 616571000071172920250914

**Emitida via Internet, às 18:59:00 hs, do dia 14/09/2025**

**Validade:** 90 dias.

### OBSERVAÇÃO:

- A aceitação desta certidão está condicionada à verificação de sua autenticidade na internet, no endereço: <http://sefaz.laurodefreitas.ba.gov.br>;
- Qualquer rasura ou emenda invalidará este documento.







## Certidão Negativa de Débitos Tributários

(Emitida para os efeitos dos arts. 113 e 114 da Lei 3.956 de 11 de dezembro de 1981 - Código Tributário do Estado da Bahia)

Certidão Nº: 20254566995

RAZÃO SOCIAL	
GLOBAL CONSTRUÇÕES SERVIÇOS E MANUTENÇÕES LT	
INSCRIÇÃO ESTADUAL	CNPJ
128.887.871 - BAIXADO	23.694.541/0001-62

Fica certificado que não constam, até a presente data, pendências de responsabilidade da pessoa física ou jurídica acima identificada, relativas aos tributos administrados por esta Secretaria.

Esta certidão engloba todos os seus estabelecimentos quanto à inexistência de débitos, inclusive os inscritos na Dívida Ativa, de competência da Procuradoria Geral do Estado, ressalvado o direito da Fazenda Pública do Estado da Bahia cobrar quaisquer débitos que vierem a ser apurados posteriormente.

Emitida em 03/09/2025, conforme Portaria nº 918/99, sendo válida por 60 dias, contados a partir da data de sua emissão.

**AUTENTICIDADE DESTE DOCUMENTO PODE SER COMPROVADA NAS INSPETORIAS FAZENDÁRIA  
OU VIA INTERNET, NO ENDEREÇO <http://www.sefaz.ba.gov.br>**

Válida com a apresentação conjunta do cartão original de inscrição no CPF ou no CNPJ da  
Secretaria da Receita Federal do Ministério da Fazenda.







**MINISTÉRIO DA FAZENDA**  
**Secretaria da Receita Federal do Brasil**  
**Procuradoria-Geral da Fazenda Nacional**

**CERTIDÃO POSITIVA COM EFEITOS DE NEGATIVA DE DÉBITOS RELATIVOS AOS TRIBUTOS  
FEDERAIS E À DÍVIDA ATIVA DA UNIÃO**

**Nome: GLOBAL CONSTRUCOES SERVICOS E MANUTENCOES LTDA**  
**CNPJ: 23.694.541/0001-62**

Ressalvado o direito de a Fazenda Nacional cobrar e inscrever quaisquer dívidas de responsabilidade do sujeito passivo acima identificado que vierem a ser apuradas, é certificado que:

1. constam débitos administrados pela Secretaria da Receita Federal do Brasil (RFB) com exigibilidade suspensa nos termos do art. 151 da Lei nº 5.172, de 25 de outubro de 1966 - Código Tributário Nacional (CTN), ou objeto de decisão judicial que determina sua desconsideração para fins de certificação da regularidade fiscal, ou ainda não vencidos; e
2. não constam inscrições em Dívida Ativa da União (DAU) na Procuradoria-Geral da Fazenda Nacional (PGFN).

Conforme disposto nos arts. 205 e 206 do CTN, este documento tem os mesmos efeitos da certidão negativa.

Esta certidão é válida para o estabelecimento matriz e suas filiais e, no caso de ente federativo, para todos os órgãos e fundos públicos da administração direta a ele vinculados. Refere-se à situação do sujeito passivo no âmbito da RFB e da PGFN e abrange inclusive as contribuições sociais previstas nas alíneas 'a' a 'd' do parágrafo único do art. 11 da Lei nº 8.212, de 24 de julho de 1991.

A aceitação desta certidão está condicionada à verificação de sua autenticidade na Internet, nos endereços <<http://rfb.gov.br>> ou <<http://www.pgfn.gov.br>>.

Certidão emitida gratuitamente com base na Portaria Conjunta RFB/PGFN nº 1.751, de 2/10/2014.

Emitida às 14:59:09 do dia 10/07/2025 <hora e data de Brasília>.

Válida até 06/01/2026.

Código de controle da certidão: **ADF2.17FC.FBDF.8E59**

Qualquer rasura ou emenda invalidará este documento.







PODER JUDICIÁRIO  
JUSTIÇA DO TRABALHO

### **CERTIDÃO NEGATIVA DE DÉBITOS TRABALHISTAS**

Nome: GLOBAL CONSTRUCOES SERVICOS E MANUTENCOES LTDA (MATRIZ E FILIAIS)

CNPJ: 23.694.541/0001-62

Certidão nº: 48416189/2025

Expedição: 20/08/2025, às 20:20:53

Validade: 16/02/2026 - 180 (cento e oitenta) dias, contados da data de sua expedição.

Certifica-se que GLOBAL CONSTRUCOES SERVICOS E MANUTENCOES LTDA (MATRIZ E FILIAIS), inscrito(a) no CNPJ sob o nº 23.694.541/0001-62, NÃO CONSTA como inadimplente no Banco Nacional de Devedores Trabalhistas.

Certidão emitida com base nos arts. 642-A e 883-A da Consolidação das Leis do Trabalho, acrescentados pelas Leis ns.º 12.440/2011 e 13.467/2017, e no Ato 01/2022 da CGJT, de 21 de janeiro de 2022. Os dados constantes desta Certidão são de responsabilidade dos Tribunais do Trabalho.

No caso de pessoa jurídica, a Certidão atesta a empresa em relação a todos os seus estabelecimentos, agências ou filiais.

A aceitação desta certidão condiciona-se à verificação de sua autenticidade no portal do Tribunal Superior do Trabalho na Internet (<http://www.tst.jus.br>).

Certidão emitida gratuitamente.

#### **INFORMAÇÃO IMPORTANTE**

Do Banco Nacional de Devedores Trabalhistas constam os dados necessários à identificação das pessoas naturais e jurídicas inadimplentes perante a Justiça do Trabalho quanto às obrigações estabelecidas em sentença condenatória transitada em julgado ou em acordos judiciais trabalhistas, inclusive no concernente aos recolhimentos previdenciários, a honorários, a custas, a emolumentos ou a recolhimentos determinados em lei; ou decorrentes de execução de acordos firmados perante o Ministério Público do Trabalho, Comissão de Conciliação Prévia ou demais títulos que, por disposição legal, contiver força executiva.





[Voltar](#)[Imprimir](#)

### Certificado de Regularidade do FGTS - CRF

**Inscrição:** 23.694.541/0001-62  
**Razão Social:** GLOBAL CONSTRUCOES SERVICOS E MANUTENCOE  
**Endereço:** - AV SANTOS DUMONT - / CENTRO / LAURO DE FREITAS / BA / 42702-400

A Caixa Econômica Federal, no uso da atribuição que lhe confere o Art. 7, da Lei 8.036, de 11 de maio de 1990, certifica que, nesta data, a empresa acima identificada encontra-se em situação regular perante o Fundo de Garantia do Tempo de Serviço - FGTS.

O presente Certificado não servirá de prova contra cobrança de quaisquer débitos referentes a contribuições e/ou encargos devidos, decorrentes das obrigações com o FGTS.

**Validade:** 05/10/2025 a 03/11/2025

**Certificação Número:** 2025100518522530992774

Informação obtida em 13/10/2025 15:25:02

A utilização deste Certificado para os fins previstos em Lei esta condicionada a verificação de autenticidade no site da Caixa:  
**[www.caixa.gov.br](http://www.caixa.gov.br)**





**MINISTÉRIO DA FAZENDA**  
**SECRETARIA ESPECIAL DA RECEITA FEDERAL DO BRASIL**  
**Recibo de Entrega da Declaração de Débitos e Créditos Tributários Federais - DCTFWeb**

<b>CNPJ/CPF</b>	23.694.541/0001-62
<b>Nome</b>	GLOBAL CONSTRUCOES SERVICOS E MANUTENCOES LTDA
<b>Período de apuração</b>	08/2025
<b>Declaração Retificadora</b>	Sim
<b>Identificação da apuração de débitos</b>	34350239825 / eSocial 123768525 / Reinf CP

**Totalização dos tributos apurados no período**

<b>Tributos</b>	<b>Débitos Apurados</b>	<b>Saldo a Pagar</b>
<b>Contribuição Previdenciária Segurados</b>	R\$ 22.108,22	R\$ 0,00
<b>Contribuição Previdenciária Patronal</b>	R\$ 51.153,38	R\$ 0,00
<b>Contribuição para Outras Entidades e Fundos</b>	R\$ 5.904,53	R\$ 0,00
<b>Contribuições Diversas</b>	R\$ 0,00	R\$ 0,00
<b>COFINS</b>	R\$ 0,00	R\$ 0,00
<b>COSIRF</b>	R\$ 0,00	R\$ 0,00
<b>CPSS</b>	R\$ 0,00	R\$ 0,00
<b>CSLL</b>	R\$ 0,00	R\$ 0,00
<b>CSRF</b>	R\$ 0,00	R\$ 0,00
<b>IOF</b>	R\$ 0,00	R\$ 0,00
<b>IPI</b>	R\$ 0,00	R\$ 0,00
<b>IRPJ</b>	R\$ 0,00	R\$ 0,00
<b>IRRF</b>	R\$ 770,45	R\$ 770,45
<b>PIS</b>	R\$ 0,00	R\$ 0,00
<b>RET/Pagamento Unificado</b>	R\$ 0,00	R\$ 0,00
<b>TOTAL</b>	<b>R\$ 79.936,58</b>	<b>R\$ 770,45</b>

O presente Recibo de Entrega da DCTFWeb contém a transcrição da Ficha Resumo da referida declaração, que constitui confissão de dívida, de forma irrevogável, dos tributos declarados. Fica o declarante ciente de que os tributos declarados na DCTFWeb e não pagos serão enviados para inscrição em Dívida Ativa da União, conforme o disposto no parágrafo 2º do artigo 5º do Decreto-Lei nº 2.124, de 13 de junho de 1984, combinado com a Portaria MF nº 118, de 28 de junho de 1984, estando o declarante sujeito ainda a:

- 1) Sobre os tributos não pagos ou não recolhidos nos prazos legais incidirão multa e juros de mora, nos termos do art. 61 da Lei nº 9.430, de 27 de dezembro de 1996, combinado com o art. 35 da Lei nº 8.212, de 24 de julho de 1991;
- 2) inclusão no Cadastro Informativo de Créditos não Quitados do Setor Público Federal (CADIN), impedindo operações de crédito com recursos públicos, a concessão de incentivos fiscais e financeiros e a celebração de convênios e similares que envolvam desembolso de recursos públicos e respectivos aditamentos (Lei nº 10.522, de 19 de julho de 2002);
- 3) encaminhamento ao Ministério Público Federal de Representação Fiscal para Fins Penais nos casos que, em tese, tenha ocorrido crime contra a ordem tributária ou contra a previdência social, por deixar de recolher, no prazo legal, valor de tributo ou de contribuição social, descontado ou cobrado, na qualidade de sujeito passivo de obrigação e que deveria recolher aos cofres públicos (Lei nº 8.137, de 27 de dezembro de 1990 e Código Penal).

No caso de falta de apresentação ou de apresentação de declaração com incorreções ou omissões, o contribuinte ficará sujeito às multas previstas no artigo 32-A da Lei nº 8.212, de 1991, e no art. 7º da Lei nº 10.426, de 24 de abril de 2002.

Não surtirão efeitos as retificações de informações prestadas na DCTFWeb que pretendam excluir ou reduzir débitos:

- enviados para inscrição em Dívida Ativa da União, sejam eles saldos a pagar ou valores apurados em procedimento de auditoria interna;
- incluídos em parcelamento deferido;
- que tenham sido objeto de declaração de compensação não passível de retificação ou cancelamento.

Também não surtirão efeitos as retificações de débitos de tributos em relação aos quais o sujeito passivo tenha sido objeto de procedimento fiscal e/ou nos casos em que a apresentação da declaração ocorra após o prazo decadencial.

**Dados do Representante da Pessoa Jurídica**

<b>Nome</b>	IVAN RODRIGO FERREIRA DE ALMEIDA
<b>CPF</b>	039.200.175-60
<b>Telefone</b>	-



DCTFWeb recebida via internet pelo Agente Receptor SERPRO em 11/09/2020 10:01:00

Nº do recibo de entrega 0000050000384770341

DCTFWeb transmitida com assinatura de certificado digital por 23.694.541/0001-62





**Empregador:** 23.694.541 **Nome Empregador:** GLOBAL CONSTRUcoes SERVICOS E MANUTENCOES LTDA **Qtd. Trabalhadores FGTS:** 46 **Origem:** Gestão de Guias  
**Vencimento da Guia:** 19/09/2025 **Total Parcelado:** 0,00 **Total da Guia (FGTS + Consignado):** 8.671,39  
**Número da Guia:** 0125091792787755-9 **Data Emissão:** 17/09/2025 18:23:14 (Brasília) **Emitida por:** 23.694.541/0001-62 - GLOBAL CONSTRUcoes

#### Relação de Trabalhadores

Estabelecimento:		Tomador:											
23.694.541/0001-62		Sem Tomador											
Comp. Apuração	Comp. Referência	Nome Trabalhador	Matrícula	CPF	Categoria	Vencimento	Tipo Depósito	Base Remuneração Total	Valor FGTS na Guia	Juros	Atualiz. Monetária	Multa	Total
08/2025		ADRIEL SANTANA BARBOSA	849	121.225.595-00	101	19/09/2025	Mensal	799,84	63,98	0,00	0,00	0,00	63,98
08/2025		AILSON DE JESUS COSTA	846	586.829.615-04	101	19/09/2025	Mensal	2.455,70	196,45	0,00	0,00	0,00	196,45
08/2025		ALISON DAMASCENO MACHADO	840	073.193.945-02	101	19/09/2025	Mensal	3.359,13	268,73	0,00	0,00	0,00	268,73
08/2025		ANDERSON EVANGELISTA DOS SANTOS	828	035.047.055-31	101	19/09/2025	Mensal	2.455,70	196,45	0,00	0,00	0,00	196,45
08/2025		ANDRE DE SOUZA BISPO	43	788.635.035-91	101	19/09/2025	Mensal	1.616,22	129,29	0,00	0,00	0,00	129,29
08/2025		ANTONIO ALVES DA SILVA	26	880.125.575-68	101	19/09/2025	Mensal	1.616,22	129,29	0,00	0,00	0,00	129,29
08/2025		ANTONIO JOSE ROCHA MACHADO	843	393.201.625-49	101	19/09/2025	Mensal	4.500,00	360,00	0,00	0,00	0,00	360,00
08/2025		CLEBER FERREIRA MELO	56	797.743.695-72	101	19/09/2025	Mensal	2.775,79	222,06	0,00	0,00	0,00	222,06
08/2025		COSMINHO FILOMENO DOS SANTOS	822	005.873.825-89	101	19/09/2025	Mensal	2.455,70	196,45	0,00	0,00	0,00	196,45
08/2025		DARLISSON SANTOS	848	073.221.815-22	101	19/09/2025	Mensal	799,84	63,98	0,00	0,00	0,00	63,98
08/2025		DENIS DA SILVA DE CASTRO	823	098.310.395-05	101	19/09/2025	Mensal	1.548,98	123,91	0,00	0,00	0,00	123,91
08/2025		FRANCISCO ROGERIO NOGUEIRA DA SILVA	29	086.040.074-31	101	19/09/2025	Mensal	2.974,13	237,93	0,00	0,00	0,00	237,93
08/2025		IVANILDO SANTOS DE JESUS	852	101.107.365-08	101	19/09/2025	Mensal	1.548,98	123,91	0,00	0,00	0,00	123,91
08/2025		JAILSON ALVES DOS SANTOS	25	006.662.855-51	101	19/09/2025	Mensal	2.455,70	196,45	0,00	0,00	0,00	196,45
08/2025		JAMERSON CARVALHO DA CONCEIÇÃO	829	062.605.925-90	101	19/09/2025	Mensal	1.612,22	128,97	0,00	0,00	0,00	128,97
08/2025		JOCELINO SANTANA DOS SANTOS	30	358.563.228-94	101	19/09/2025	Mensal	2.455,70	196,45	0,00	0,00	0,00	196,45
08/2025		JOSE CLAUDIO MARQUES RIBEIRO	14	637.012.785-04	101	19/09/2025	Mensal	2.019,01	161,52	0,00	0,00	0,00	161,52
08/2025		JOSE DOS SANTOS	850	909.266.335-20	101	19/09/2025	Mensal	1.268,03	101,44	0,00	0,00	0,00	101,44
08/2025		JOSEVAL DOS SANTOS FILHO	830	049.754.975-14	101	19/09/2025	Mensal	1.548,98	123,91	0,00	0,00	0,00	123,91
08/2025		JUNIO SOUZA SANTOS	851	061.757.525-89	101	19/09/2025	Mensal	1.268,03	101,44	0,00	0,00	0,00	101,44
08/2025		LEONAN MARTINS DOS SANTOS	825	863.058.975-22	101	19/09/2025	Mensal	2.424,06	193,92	0,00	0,00	0,00	193,92
08/2025		LUCAS SOUZA SANTANA	61	864.692.345-26	101	19/09/2025	Mensal	1.616,22	129,29	0,00	0,00	0,00	129,29
08/2025		MAICON QUEIROZ KONIG	52	054.385.415-90	101	19/09/2025	Mensal	2.455,70	196,45	0,00	0,00	0,00	196,45
08/2025		MARCELO BISPO DOS SANTOS	34	024.081.435-51	101	19/09/2025	Mensal	1.548,98	123,91	0,00	0,00	0,00	123,91
08/2025		MARCOS GUILHERME COELHO SANTOS	51	859.291.315-20	101	19/09/2025	Mensal	3.779,04	302,32	0,00	0,00	0,00	302,32
08/2025		MATHEUS LAMBERT CAVALCANTI	827	523.762.928-83	101	19/09/2025	Mensal	1.548,98	123,91	0,00	0,00	0,00	123,91
08/2025		NEILSON GOMES SANTOS	847	053.873.935-57	101	19/09/2025	Mensal	2.019,01	161,52	0,00	0,00	0,00	161,52
08/2025		OSEIAS DOS REIS SANTANA	60	489.745.365-87	101	19/09/2025	Mensal	2.455,70	196,45	0,00	0,00	0,00	196,45
08/2025		OSVALDO BORGES TELES FILHO	22	356.453.185-87	101	19/09/2025	Mensal	3.779,04	302,32	0,00	0,00	0,00	302,32
08/2025		PAULO REBOUCAS DA CRUZ	841	044.348.825-89	101	19/09/2025	Mensal	1.548,98	123,91	0,00	0,00	0,00	123,91
08/2025		PEDRITO EVANGELISTA BARBOSA	842	022.655.535-65	101	19/09/2025	Mensal	2.455,70	196,45	0,00	0,00	0,00	196,45
08/2025		REGINALDO CONCEIÇÃO SANTOS	27	021.482.225-70	101	19/09/2025	Mensal	2.455,70	196,45	0,00	0,00	0,00	196,45
08/2025		RENATO FELIPE MORAIS DA SILVA	826	867.076.415-65	101	19/09/2025	Mensal	1.548,98	123,91	0,00	0,00	0,00	123,91
08/2025		ROBSON ALMEIDA DOS SANTOS	844	408.320.508-30	101	19/09/2025	Mensal	2.455,70	196,45	0,00	0,00	0,00	196,45
08/2025		RONISON ABRAAO DOS SANTOS COUTINHO	853	085.353.545-06	101	19/09/2025	Mensal	799,84	63,98	0,00	0,00	0,00	63,98
08/2025		RONIVALDO CERQUEIRA VITORIO RAMOS	854	919.046.505-97	101	19/09/2025	Mensal	1.707,44	136,59	0,00	0,00	0,00	136,59
08/2025		ROSANGELA SODRE BACELAR	53	776.394.995-34	101	19/09/2025	Mensal	1.601,49	128,11	0,00	0,00	0,00	128,11
08/2025		RUAN DIEGO SANTANA VASCONCELOS	821	864.691.495-02	101	19/09/2025	Mensal	1.548,98	123,91	0,00	0,00	0,00	123,91



**Empregador:** 23.694.541 **Nome Empregador:** GLOBAL CONSTRUCOES SERVICOS E MANUTENCOES LTDA **Qtd. Trabalhadores FGTS:** 46 **Origem:** Gestão de Guias  
**Vencimento da Guia:** 19/09/2025 **Total Parcelado:** 0,00 **Total da Guia (FGTS + Consignado):** 8.671,39  
**Número da Guia:** 0125091792787755-9 **Data Emissão:** 17/09/2025 18:23:14 (Brasília) **Emitida por:** 23.694.541/0001-62 - GLOBAL CONSTRUCOES

#### Relação de Trabalhadores

Comp. Apuração		Comp. Referência	Nome Trabalhador	Matrícula	CPF	Categoria	Vencimento	Tipo Depósito	Base Remuneração Total	Valor FGTS na Guia	Juros	Atualiz. Monetária	Multa	Total
08/2025			TAIARA SOARES DE CASTRO	58	984.807.155-53	101	19/09/2025	Mensal	2.500,00	200,00	0,00	0,00	0,00	200,00
08/2025			UBIRATAN DE JESUS SANTOS	59	839.363.275-72	101	19/09/2025	Mensal	3.779,04	302,32	0,00	0,00	0,00	302,32
08/2025			VICENTE DA SILVA	845	001.744.135-80	101	19/09/2025	Mensal	2.455,70	196,45	0,00	0,00	0,00	196,45
08/2025			VIDAL MENDES DA SILVA	36	419.317.425-53	101	19/09/2025	Mensal	2.837,70	227,01	0,00	0,00	0,00	227,01
08/2025			WALES COSTA CRUZ	46	059.147.905-22	101	19/09/2025	Mensal	1.548,98	123,91	0,00	0,00	0,00	123,91
08/2025			WENDEL DE JESUS SANTOS	824	864.981.035-74	101	19/09/2025	Mensal	1.548,98	123,91	0,00	0,00	0,00	123,91
<b>Total do Tomador</b>								<b>Sem Tomador</b>	<b>93.953,84</b>	<b>7.516,06</b>	<b>0,00</b>	<b>0,00</b>	<b>0,00</b>	<b>7.516,06</b>
<b>Total do Estabelecimento</b>								<b>23.694.541/0001-62</b>	<b>93.953,84</b>	<b>7.516,06</b>	<b>0,00</b>	<b>0,00</b>	<b>0,00</b>	<b>7.516,06</b>
<b>Total FGTS</b>									<b>99.247,24</b>	<b>7.939,52</b>	<b>0,00</b>	<b>0,00</b>	<b>0,00</b>	<b>7.939,52</b>





**Empregador:** 23.694.541 **Nome Empregador:** GLOBAL CONSTRUCOES SERVICOS E MANUTENCOES LTDA **Qtd. Trabalhadores FGTS:** 46 **Origem:** Gestão de Guias  
**Vencimento da Guia:** 19/09/2025 **Total Parcelado:** 0,00 **Total da Guia (FGTS + Consignado):** 8.671,39  
**Número da Guia:** 0125091792787755-9 **Data Emissão:** 17/09/2025 18:23:14 (Brasília) **Emitida por:** 23.694.541/0001-62 - GLOBAL CONSTRUCOES

#### Relação de Trabalhadores

Comp. Apuração		Comp. Referência	Nome Trabalhador	Matrícula	CPF	Categoria	Vencimento	Tipo Depósito	Base Remuneração Total	Valor FGTS na Guia	Juros	Atualiz. Monetária	Multa	Total
08/2025			GERALDINO MARTINS DE ALMEIDA FILHO	17	944.964.205-20	101	19/09/2025	Mensal	2.455,70	196,45	0,00	0,00	0,00	196,45
08/2025			GIVALDO DOS SANTOS REIS JUNIOR	18	031.681.375-37	101	19/09/2025	Mensal	2.837,70	227,01	0,00	0,00	0,00	227,01
<b>Total do Tomador</b>								<b>Sem Tomador</b>	<b>5.293,40</b>	<b>423,46</b>	<b>0,00</b>	<b>0,00</b>	<b>0,00</b>	<b>423,46</b>
<b>Total do Estabelecimento</b>								<b>90.017.87716/72</b>	<b>5.293,40</b>	<b>423,46</b>	<b>0,00</b>	<b>0,00</b>	<b>0,00</b>	<b>423,46</b>
<b>Total FGTS</b>									<b>99.247,24</b>	<b>7.939,52</b>	<b>0,00</b>	<b>0,00</b>	<b>0,00</b>	<b>7.939,52</b>



Empregador: 23.694.541 Nome Empregador: GLOBAL CONSTRUCOES SERVICOS E MANUTENCOES LTDA Qtd. Trabalhadores FGTS: 46 Origem: Gestão de Guias  
 Vencimento da Guia: 19/09/2025 Total Parcelado: 0,00 Total da Guia (FGTS + Consignado): 8.671,39  
 Número da Guia: 0125091792787755-9 Data Emissão: 17/09/2025 18:23:14 (Brasília) Emitida por: 23.694.541/0001-62 - GLOBAL CONSTRUCOES

Relação de Categorias

Estabelecimento: 23.694.541/0001-62

Comp. Apuração	Categoria	Qtd. Trabalhadores	Base Remuneração Total	FGTS Mensal na Guia	FGTS Rescisório na Guia	Ind. Compensatória na Guia	Juros	Atualiz. Monetária	Multa	Total
08/2025	101	44	93.953,84	7.516,06	0,00	0,00	0,00	0,00	0,00	7.516,06
<b>Total do Estabelecimento</b>		<b>23.694.541/0001-62</b>	<b>93.953,84</b>	<b>7.516,06</b>	<b>0,00</b>	<b>0,00</b>	<b>0,00</b>	<b>0,00</b>	<b>0,00</b>	<b>7.516,06</b>

Estabelecimento: 90.017.87716/72

Comp. Apuração	Categoria	Qtd. Trabalhadores	Base Remuneração Total	FGTS Mensal na Guia	FGTS Rescisório na Guia	Ind. Compensatória na Guia	Juros	Atualiz. Monetária	Multa	Total
08/2025	101	2	5.293,40	423,46	0,00	0,00	0,00	0,00	0,00	423,46
<b>Total do Estabelecimento</b>		<b>90.017.87716/72</b>	<b>5.293,40</b>	<b>423,46</b>	<b>0,00</b>	<b>0,00</b>	<b>0,00</b>	<b>0,00</b>	<b>0,00</b>	<b>423,46</b>
<b>Total FGTS</b>			<b>99.247,24</b>	<b>7.939,52</b>	<b>0,00</b>	<b>0,00</b>	<b>0,00</b>	<b>0,00</b>	<b>0,00</b>	<b>7.939,52</b>

Descrição das categorias:

- 101 - Empregado - Geral, inclusive o empregado público da administração direta ou indireta contratado pela CLT
- 102 - Empregado - Trabalhador rural por pequeno prazo da Lei 11.718/2008
- 103 - Empregado - Aprendiz
- 104 - Empregado - Doméstico
- 105 - Empregado - Contrato a termo firmado nos termos da Lei 9.601/1998
- 106 - Trabalhador temporário - Contrato nos termos da Lei 6.019/1974
- 107 - Empregado - Contrato de trabalho Verde e Amarelo - sem acordo para antecipação mensal da multa rescisória do FGTS
- 108 - Empregado - Contrato de trabalho Verde e Amarelo - com acordo para antecipação mensal da multa rescisória do FGTS
- 111 - Empregado - Contrato de trabalho intermitente
- 201 - Trabalhador avulso portuário
- 202 - Trabalhador avulso não portuário
- 301 - Servidor público titular de cargo efetivo, magistrado, ministro de Tribunal de Contas, conselheiro de Tribunal de Contas e membro do Ministério Público
- 302 - Servidor público ocupante de cargo exclusivo em comissão
- 303 - Exercente de mandato eletivo
- 304 - Servidor público exercente de mandato eletivo, inclusive com exercício de cargo em comissão
- 305 - Servidor público indicado para conselho ou órgão deliberativo, na condição de representante do governo, órgão ou entidade da administração pública
- 306 - Servidor público contratado por tempo determinado, sujeito a regime administrativo especial definido em lei própria
- 307 - Militar
- 308 - Conscrito
- 309 - Agente público - Outros
- 310 - Servidor público eventual
- 311 - Ministros, juizes, procuradores, promotores ou oficiais de justiça à disposição da Justiça Eleitoral
- 312 - Auxiliar local
- 401 - Dirigente Sindical - Informação prestada pelo sindicato
- 410 - Trabalhador cedido/exercício em outro órgão/juiz auxiliar - Informação prestada pelo cessionário/destino
- 701 - Contribuinte individual - Autônomo em geral, exceto se enquadrado em uma das demais categorias de contribuinte individual
- 711 - Contribuinte individual - Transportador autônomo de passageiros
- 712 - Contribuinte individual - Transportador autônomo de carga
- 721 - Contribuinte individual - Diretor não empregado, com FGTS
- 722 - Contribuinte individual - Diretor não empregado, sem FGTS
- 723 - Contribuinte individual - Empresário, sócio e membro de conselho de administração ou fiscal
- 731 - Contribuinte individual - Cooperado que presta serviços por intermédio de cooperativa de trabalho
- 734 - Contribuinte individual - Transportador cooperado que presta serviços por intermédio de cooperativa de trabalho
- 738 - Contribuinte individual - Cooperado filiado a cooperativa de produção
- 741 - Contribuinte individual - Microempreendedor individual
- 781 - Contribuinte individual - Magistrado classista temporário da Justiça do Trabalho ou da Justiça Eleitoral que seja aposentado de qualquer regime previdenciário
- 781 - Contribuinte individual - Associado eleito para direção de cooperativa, associação ou entidade de classe de qualquer natureza ou finalidade, bem como o síndico ou administrador eleito para exercer atividade de direção condominial, desde que recebam remuneração
- 771 - Contribuinte individual - Membro de conselho tutelar, nos termos da Lei 8.068/1990
- 781 - Ministro de confissão religiosa ou membro de vida consagrada, de congregação ou de ordem religiosa
- 901 - Estagiário
- 902 - Médico residente
- 903 - Bolsista, nos termos da Lei 8.958/1994
- 904 - Participante de curso de formação, como etapa de concurso público, sem vínculo de emprego/estatutário
- 905 - Atleta não profissional em formação que receba bolsa





**Empregador:** 23.694.541 **Nome Empregador:** GLOBAL CONSTRUCOES SERVICOS E MANUTENCOES LTDA **Qtd. Trabalhadores FGTS:** 46 **Origem:** Gestão de Guias  
**Vencimento da Guia:** 19/09/2025 **Total Parcelado:** 0,00 **Total da Guia (FGTS + Consignado):** 8.671,39  
**Número da Guia:** 0125091792787755-9 **Data Emissão:** 17/09/2025 18:23:14 (Brasília) **Emitida por:** 23.694.541/0001-62 - GLOBAL CONSTRUCOES

#### Relação de Estabelecimentos

Comp. Apuração	Estabelecimento	Qtd. Trabalhadores	Base Remuneração Total	FGTS Mensal na Guia	FGTS Rescisório na Guia	Ind. Compensatória na Guia	Juros	Atualiz. Monetária	Multa	Total
08/2025	23.694.541/0001-62	44	93.953,84	7.516,06	0,00	0,00	0,00	0,00	0,00	7.516,06
08/2025	90.017.87716/72	2	5.293,40	423,46	0,00	0,00	0,00	0,00	0,00	423,46
		<b>Total FGTS</b>	<b>99.247,24</b>	<b>7.939,52</b>	<b>0,00</b>	<b>0,00</b>	<b>0,00</b>	<b>0,00</b>	<b>0,00</b>	<b>7.939,52</b>



**Empregador:** 23.694.541 **Nome Empregador:** GLOBAL CONSTRUCOES SERVICOS E MANUTENCOES LTDA **Qtd. Trabalhadores FGTS:** 46 **Origem:** Gestão de Guias  
**Vencimento da Guia:** 19/09/2025 **Total Parcelado:** 0,00 **Total da Guia (FGTS + Consignado):** 8.671,39  
**Número da Guia:** 0125091792787755-9 **Data Emissão:** 17/09/2025 18:23:14 (Brasília) **Emitida por:** 23.694.541/0001-62 - GLOBAL CONSTRUCOES

#### Relação de Tipos de Valor

**Estabelecimento:** 23.694.541/0001-62

Comp. Apuração	Tipo de Valor	Qtd. Trabalhadores	Base Remuneração Total	FGTS Mensal na Guia	FGTS Rescisório na Guia	Ind. Compensatória na Guia	Juros	Atualiz. Monetária	Multa	Total
08/2025	11 - FGTS mensal	44	93.953,84	7.516,06	0,00	0,00	0,00	0,00	0,00	7.516,06
<b>Total do Estabelecimento</b>		23.694.541/0001-62	93.953,84	7.516,06	0,00	0,00	0,00	0,00	0,00	7.516,06

**Estabelecimento:** 90.017.87716/72

Comp. Apuração	Tipo de Valor	Qtd. Trabalhadores	Base Remuneração Total	FGTS Mensal na Guia	FGTS Rescisório na Guia	Ind. Compensatória na Guia	Juros	Atualiz. Monetária	Multa	Total
08/2025	11 - FGTS mensal	2	5.293,40	423,46	0,00	0,00	0,00	0,00	0,00	423,46
<b>Total do Estabelecimento</b>		90.017.87716/72	5.293,40	423,46	0,00	0,00	0,00	0,00	0,00	423,46
		<b>Total FGTS</b>	99.247,24	7.939,52	0,00	0,00	0,00	0,00	0,00	7.939,52





Empregador: 23.694.541 Nome Empregador: GLOBAL CONSTRUCOES SERVICOS E MANUTENCOES LTDA Qtd. Trabalhadores FGTS: 46 Origem: Gestão de Guias  
 Vencimento da Guia: 19/09/2025 Total Parcelado: 0,00 Total da Guia (FGTS + Consignado): 8.671,39  
 Número da Guia: 0125091792787755-9 Data Emissão: 17/09/2025 18:23:14 (Brasília) Emitida por: 23.694.541/0001-62 - GLOBAL CONSTRUCOES

Relação de Tomadores de Serviço

Tomador: Sem Tomador

Comp. Apuração	Qtd. Trabalhadores	Base Remuneração Total	FGTS Mensal na Guia	FGTS Rescisório na Guia	Ind. Compensatória na Guia	Juros	Atualiz. Monetária	Multa	Total
08/2025	46	99.247,24	7.939,52	0,00	0,00	0,00	0,00	0,00	7.939,52
	<b>Total FGTS</b>	<b>99.247,24</b>	<b>7.939,52</b>	<b>0,00</b>	<b>0,00</b>	<b>0,00</b>	<b>0,00</b>	<b>0,00</b>	<b>7.939,52</b>



**Empregador:** 23.694.541 **Nome Empregador:** GLOBAL CONSTRUCOES SERVICOS E MANUTENCOES LTDA **Qtd. Trabalhadores Consignado:** 2 **Origem:** Gestão de Guias  
**Vencimento da Guia:** 19/09/2025 **Total da Guia (Consignado):** 8.671,39  
**Número da Guia:** 0125091792787755-9 **Data Emissão:** 17/09/2025 18:23:14 (Brasília) **Emitida por:** 23.694.541/0001-62 - GLOBAL CONSTRUCOES

**Relação de Trabalhadores**

Comp. Apuração	Vencimento	Nome Trabalhador	Matricula	CPF	Número do Contrato	Instituição Financeira	Valor Consignado na Guia
08/2025	19/09/2025	FRANCISCO ROGERIO NOGUEIRA DA SILVA	29	086.040.074-31	1528282140	121	283,66
08/2025	19/09/2025	REGINALDO CONCEICAO SANTOS	27	021.482.225-70	000000004527581	644	407,00
08/2025	19/09/2025	REGINALDO CONCEICAO SANTOS	27	021.482.225-70	000586068575	389	41,21
<b>Total Consignado</b>							<b>731,87</b>





CNPJ <b>23.694.541/0001-62</b>	Razão Social <b>GLOBAL CONSTRUCOES SERVICOS E MANUTENCOES LTDA</b>		
Período de Apuração <b>Agosto/2025</b>	Data de Vencimento <b>19/09/2025</b>	Número do Documento <b>07.16.25260.0048659-7</b>	Pagar este documento até <b>19/09/2025</b>
Observações <b>Nº Recibo Declaração: 50000384770341</b>			Valor Total do Documento <b>770,45</b>

Composição do Documento de Arrecadação

Código	Denominação	Principal	Multa	Juros	Total
0561	IRRF - RENDIMENTO DO TRABALHO ASSALARIADO	770,45			770,45
	07 IRRF - RD TRB ASSAL PAÍS/AUS NO EXT A SERV PAÍS PA:08/2025 Vencimento:19/09/2025				
	<b>Totais</b>	<b>770,45</b>			<b>770,45</b>

Documento de Arrecadação de Receitas Federais

85810000007 2	70450385252 7	62071625260 3	00486597030 3
---------------	---------------	---------------	---------------



CNPJ: 23.694.541/0001-62  
Número: 07.16.25260.0048659-7  
Pagar até: 19/09/2025  
Valor: 770,45

Pague com o PIX



18/09/2025 - 16:03  
Pix em andamento

18/09/2025 - 16:03  
Pix realizado

### Beneficiário final

#### RECEITA FEDERAL

Data e hora da transação

RF

Banco: BCO DO BRASIL S.A.

quinta-feira, 18 de setembro de 2025 às 16:03

Agência: \*\*\*\*\*7

Conta: \*\*\*\*\*6--2

CNPJ

00.394.460/0058-87

Chave

4ebab128-53ba-4afa-ac0e-8b54725f1d73

Valor do documento

R\$ 770,45

ID da transação

E31872495202509181903y1ACqTVfQwv

Código de Autenticação

01K5F3BJSWBST4YTM21E1RX9C3

Identificação no extrato

07162526000486597046295734

### Conta de origem

#### GRUPO GLOBAL

GG

Banco: 336 - BANCO C6 S.A.

Agência: \*\*\*\*\*1

Conta: \*\*\*\*\*0--9

Em caso de dúvidas ou se precisar de orientações, acesse o chat no app ou ligue para os telefones abaixo. Você deverá informar o ID da transação que aparece nesse comprovante.

Central de Relacionamento - segunda a sexta (exceto feriados): 8h às 23h

Capitais e regiões metropolitanas

☎ 3003 6116

Demais regiões

☎ 0800 660 6116

SAC (reclamações, cancelamentos, dúvidas, informações e sugestões) - atendimento 24h





 0800 660 0060

Ouvidoria  
Segunda à sexta, exceto feriados, das 9h às 18h.

 0800 660 6060



Pagar este documento até

**19/09/2025**

às 21:59:59 (Brasília)

Valor a recolher

**8.671,39**

CPF/CNPJ do Empregador

23.694.541

Nome/Razão Social do Empregador

GLOBAL CONSTRUCOES SERVICOS E MANUTENCOES LTDA

Núm. de Pág.

1

Identificador

0125091792787755-9

Tag

17/09/2025 18:23

## Composição do Documento

### Informações de recolhimentos do FGTS

Competência	Quantidade Trabalhadores	FGTS Mensal	FGTS Rescisório	Indenização Compensatória	Encargos FGTS	Total
08/2025	46	7.939,52	0,00	0,00	0,00	7.939,52
<b>Total FGTS:</b>		<b>7.939,52</b>	<b>0,00</b>	<b>0,00</b>	<b>0,00</b>	<b>7.939,52</b>

### Informações de recolhimentos do Consignado

Competência	Consignado	Total
08/2025	731,87	731,87
<b>Total Consignado:</b>	<b>731,87</b>	<b>731,87</b>

**Total da Guia: 8.671,39**

### Observações

Data de geração da Guia: 17/09/2025 às 18:23:14 - Página 1/1

O detalhamento da guia pode ser consultado através do endereço <https://fgtsdigital.sistema.gov.br>



PIX Cópia e Cola:

00020101021226900014br.gov.bob.pix2566pix-qrcode.caixa.gov.br/api/v2/cobv/57a9e581f99c4e74adf82292048a9e4520400053039865802BR5923CAIXA ECONOMICA FEDERAL6008Brasilia62070503\*\*\*6304C988

Payload Location:

pix-qrcode.caixa.gov.br/api/v2/cobv/57a9e581f99c4e74adf82292048a9e4







18/09/2025 - 16:02  
Pix em andamento



18/09/2025 - 16:02  
Pix realizado

### Beneficiário final

**CEF MATRIZ**



Banco: CAIXA ECONOMICA FEDERAL

Agência: \*\*\*\*\*7

Conta: \*\*\*\*\*5--5

Data e hora da transação

**quinta-feira, 18 de setembro de 2025 às 16:02**

CNPJ

**00.360.305/0001-04**

Chave

**c75e4ec6-9881-4240-a2f3-3672b7fe56c1**

Valor do documento

**R\$ 8.671,39**

ID da transação

**E31872495202509181902roMLheGEHnL**

Código de Autenticação

**01K5F3AKMB97HB0AMTCMSJ06VC**

Identificação no extrato

**987f3d226c08473290c8a29436ef2f02**

### Conta de origem

**GRUPO GLOBAL**



Banco: 336 - BANCO C6 S.A.

Agência: \*\*\*\*\*1

Conta: \*\*\*\*\*0--9

Em caso de dúvidas ou se precisar de orientações, acesse o chat no app ou ligue para os telefones abaixo. Você deverá informar o ID da transação que aparece nesse comprovante.

Central de Relacionamento - segunda a sexta (exceto feriados): 8h às 23h

Capitais e regiões metropolitanas

 3003 6116

Demais regiões

 0800 660 6116

SAC (reclamações, cancelamentos, dúvidas, informações e sugestões) – atendimento 24h



 0800 660 0060

Ouvidoria  
Segunda à sexta, exceto feriados, das 9h às 18h.

 0800 660 6060





**MINISTÉRIO DA FAZENDA  
SECRETARIA ESPECIAL DA RECEITA FEDERAL DO BRASIL  
RELATÓRIO DA DECLARAÇÃO COMPLETA - DCTFWeb**

<b>Nome do Contribuinte</b>	GLOBAL CONSTRUCOES SERVICOS E MANUTENCOES LTDA	<b>CNPJ</b>	23.694.541/0001-62
<b>Período apuração</b>	08/2025	<b>Número do Recibo</b>	50000384770341
<b>Data/Hora da Transmissão</b>	17/09/2025 18:01:56	<b>Identificação da Apuração de Débitos</b>	34350239825 / eSocial 123768525 / Reinf CP

**Dados Iniciais**

<b>Classificação Tributária</b>	99-Pessoas Jurídicas em Geral
<b>Número do Recibo da Declaração Retificada</b>	50000379239838
<b>Missão Diplomática ou Repartição Consular</b>	0 - Sem acordo
<b>Ausência de Fatos Geradores</b>	Não

**Endereço**

<b>Logradouro</b>	SANTOS DUMONT	<b>Número</b>	1883
<b>Complemento</b>	ANDAR 3 SALA 305	<b>Bairro/Distrito</b>	CENTRO
<b>Município</b>	LAURO DE FREITAS	<b>UF</b>	BA
<b>CEP</b>	42702400	<b>Telefone</b>	7197002129
<b>Correio Eletrônico</b>	RODRIGO_DDD91@HOTMAIL.COM		

**Dados do Representante do Contribuinte e do Responsável pelo Preenchimento**

<b>Representante</b>	IVAN RODRIGO FERREIRA DE ALMEIDA	<b>CPF</b>	03920017560
<b>Telefone</b>	00000000		
<b>Correio Eletrônico</b>	-		
<b>Responsável pelo Preenchimento</b>	-		
<b>CPF</b>	-	<b>CRC</b>	-
<b>UF</b>	-	<b>Telefone</b>	-
<b>Correio Eletrônico</b>	-		

**Débito Apurado e Crédito Vinculado**

<b>Código da Receita</b>	1082-01	<b>Descrição</b>	CP SEGURADOS - EMPREGADOS/AVULSO
<b>Período Apuração Débito</b>	08/2025		
<b>Débito Apurado</b>	8.287,01		
<b>Deduções</b>	Salário Família: 264,34 Retenção Lei 9711/98: 8.022,67		
<b>Saldo a Pagar</b>	0,00		

**Débito Apurado e Crédito Vinculado**

<b>Código da Receita</b>	1099-01	<b>Descrição</b>	CP SEGURADOS - CONTRIBUINTES INDIVIDUAIS - 11%
<b>Período Apuração Débito</b>	08/2025		
<b>Débito Apurado</b>	13.821,21		
<b>Deduções</b>	Retenção Lei 9711/98: 13.821,21		
<b>Saldo a Pagar</b>	0,00		

**Débito Apurado e Crédito Vinculado**

<b>Código da Receita</b>	1138-01	<b>Descrição</b>	CP PATRONAL - EMPREGADOS/AVULSOS
<b>Período Apuração Débito</b>	08/2025		
<b>Débito Apurado</b>	19.301,93		
<b>Deduções</b>	Retenção Lei 9711/98: 19.301,93		
<b>Saldo a Pagar</b>	0,00		



**Débito Apurado e Crédito Vinculado**

<b>Código da Receita</b>	1138-01	<b>Descrição</b>	CP PATRONAL - EMPREGADOS/AVULSOS
<b>CNO</b>	90.017.87716/72	<b>CNPJ Prest/Incorp /SCP</b>	-
<b>Período Apuração Débito</b>	08/2025		
<b>Débito Apurado</b>	1.058,68		
<b>Deduções</b>	Retenção Lei 9711/98: 1.058,68		
<b>Saldo a Pagar</b>	0,00		

**Débito Apurado e Crédito Vinculado**

<b>Código da Receita</b>	1138-04	<b>Descrição</b>	CP PATRONAL - CONTRIBUINTES INDIVIDUAIS
<b>Período Apuração Débito</b>	08/2025		
<b>Débito Apurado</b>	25.129,58		
<b>Deduções</b>	Retenção Lei 9711/98: 25.129,58		
<b>Saldo a Pagar</b>	0,00		

**Débito Apurado e Crédito Vinculado**

<b>Código da Receita</b>	1646-01	<b>Descrição</b>	CP PATRONAL - GILRAT AJUSTADO
<b>Período Apuração Débito</b>	08/2025		
<b>Débito Apurado</b>	5.368,73		
<b>Deduções</b>	Retenção Lei 9711/98: 5.368,73		
<b>Saldo a Pagar</b>	0,00		

**Débito Apurado e Crédito Vinculado**

<b>Código da Receita</b>	1646-01	<b>Descrição</b>	CP PATRONAL - GILRAT AJUSTADO
<b>CNO</b>	90.017.87716/72	<b>CNPJ Prest/Incorp /SCP</b>	-
<b>Período Apuração Débito</b>	08/2025		
<b>Débito Apurado</b>	294,46		
<b>Deduções</b>	Retenção Lei 9711/98: 294,46		
<b>Saldo a Pagar</b>	0,00		

**Débito Apurado e Crédito Vinculado**

<b>Código da Receita</b>	1170-01	<b>Descrição</b>	CP TERCEIROS - SALÁRIO EDUCAÇÃO
<b>Período Apuração Débito</b>	08/2025		
<b>Débito Apurado</b>	2.412,74		
<b>Deduções</b>	Retenção Lei 9711/98: 2.412,74		
<b>Saldo a Pagar</b>	0,00		

**Débito Apurado e Crédito Vinculado**

<b>Código da Receita</b>	1170-01	<b>Descrição</b>	CP TERCEIROS - SALÁRIO EDUCAÇÃO
<b>CNO</b>	90.017.87716/72	<b>CNPJ Prest/Incorp /SCP</b>	-
<b>Período Apuração Débito</b>	08/2025		
<b>Débito Apurado</b>	132,33		
<b>Deduções</b>	Retenção Lei 9711/98: 132,33		
<b>Saldo a Pagar</b>	0,00		

**Débito Apurado e Crédito Vinculado**

<b>Código da Receita</b>	1176-01	<b>Descrição</b>	CP TERCEIROS - INCRA
<b>Período Apuração Débito</b>	08/2025		
<b>Débito Apurado</b>	193,01		
<b>Deduções</b>	Retenção Lei 9711/98: 193,01		
<b>Saldo a Pagar</b>	0,00		





**Débito Apurado e Crédito Vinculado**

<b>Código da Receita</b>	1176-01	<b>Descrição</b>	CP TERCEIROS - INCRA
<b>CNO</b>	90.017.87716/72	<b>CNPJ Prest/Incorp /SCP</b>	-
<b>Período Apuração Débito</b>	08/2025		
<b>Débito Apurado</b>	10,58		
<b>Deduções</b>	Retenção Lei 9711/98: 10,58		
<b>Saldo a Pagar</b>	0,00		

**Débito Apurado e Crédito Vinculado**

<b>Código da Receita</b>	1181-01	<b>Descrição</b>	CP TERCEIROS - SENAI
<b>Período Apuração Débito</b>	08/2025		
<b>Débito Apurado</b>	965,09		
<b>Deduções</b>	Retenção Lei 9711/98: 965,09		
<b>Saldo a Pagar</b>	0,00		

**Débito Apurado e Crédito Vinculado**

<b>Código da Receita</b>	1181-01	<b>Descrição</b>	CP TERCEIROS - SENAI
<b>CNO</b>	90.017.87716/72	<b>CNPJ Prest/Incorp /SCP</b>	-
<b>Período Apuração Débito</b>	08/2025		
<b>Débito Apurado</b>	52,93		
<b>Deduções</b>	Retenção Lei 9711/98: 52,93		
<b>Saldo a Pagar</b>	0,00		

**Débito Apurado e Crédito Vinculado**

<b>Código da Receita</b>	1184-01	<b>Descrição</b>	CP TERCEIROS - SESI
<b>Período Apuração Débito</b>	08/2025		
<b>Débito Apurado</b>	1.447,64		
<b>Deduções</b>	Retenção Lei 9711/98: 1.447,64		
<b>Saldo a Pagar</b>	0,00		

**Débito Apurado e Crédito Vinculado**

<b>Código da Receita</b>	1184-01	<b>Descrição</b>	CP TERCEIROS - SESI
<b>CNO</b>	90.017.87716/72	<b>CNPJ Prest/Incorp /SCP</b>	-
<b>Período Apuração Débito</b>	08/2025		
<b>Débito Apurado</b>	79,40		
<b>Deduções</b>	Retenção Lei 9711/98: 79,40		
<b>Saldo a Pagar</b>	0,00		

**Débito Apurado e Crédito Vinculado**

<b>Código da Receita</b>	1200-01	<b>Descrição</b>	CP TERCEIROS - SEBRAE
<b>Período Apuração Débito</b>	08/2025		
<b>Débito Apurado</b>	579,05		
<b>Deduções</b>	Retenção Lei 9711/98: 579,05		
<b>Saldo a Pagar</b>	0,00		



**Débito Apurado e Crédito Vinculado**

<b>Código da Receita</b>	1200-01	<b>Descrição</b>	CP TERCEIROS - SEBRAE
<b>CNO</b>	90.017.87716/72	<b>CNPJ Prest/Incorp/SCP</b>	-
<b>Período Apuração Débito</b>	08/2025		
<b>Débito Apurado</b>	31,76		
<b>Deduções</b>	Retenção Lei 9711/98: 31,76		
<b>Saldo a Pagar</b>	0,00		

**Débito Apurado e Crédito Vinculado**

<b>Código da Receita</b>	0561-07	<b>Descrição</b>	IRRF - RD TRB ASSAL PAÍS/AUS NO EXT A SERV PAÍS
<b>Período Apuração Débito</b>	08/2025		
<b>Débito Apurado</b>	770,45		
<b>Saldo a Pagar</b>	770,45		





Empresa: GLOBAL CONSTRUÇÕES SERVIÇOS E MANUTENÇÕES LTDA  
 Estabelecimento: Matriz  
 CNPJ/CEI: 23694541000162

Emissão: 29/08/2025 16:47  
 Usuário: SETOR PESSOAL

**Departamento: ADMINISTRATIVO**

**agosto/2025**

Colaborador:	62	<b>FERNANDA LEAO SANTOS DE CASTRO</b>				Admissão:	19/05/2025	Matricula:	62
Cargo:	411005	ESTAGIARIO				Situação:	Ativo		
CTPS:	-\	Salário Base:	800,00	Tipo de Salário:	Mensalista				
Evento		Referência	Tipo	Provento		Desconto			
454	BOLSA AUXÍLIO		R\$	800,00					
501	TRANSPORTE ESTAGIARIO		R\$	123,20					
511	ALIMENTAÇÃO ESTAGIÁRIO		R\$	330,00					
				1.253,20		0,00			
		Base INSS	Base FGTS	FGTS	Base IRRF	<b>Líquido:</b>			
Anotação		0,00			0,00	1.253,20			

Colaborador:	54	<b>ICARO VASCONCELOS DE SOUZA</b>				Admissão:	08/01/2025	Matricula:	54
Cargo:	411005	ESTAGIARIO				Situação:	Ativo		
CTPS:	-\	Salário Base:	1.000,00	Tipo de Salário:	Mensalista				
Evento		Referência	Tipo	Provento		Desconto			
454	BOLSA AUXÍLIO	220,00	R\$	1.000,00					
501	TRANSPORTE ESTAGIARIO		R\$	246,40					
511	ALIMENTAÇÃO ESTAGIÁRIO		R\$	562,64					
				1.809,04		0,00			
		Base INSS	Base FGTS	FGTS	Base IRRF	<b>Líquido:</b>			
Anotação		0,00			0,00	1.809,04			

Colaborador:	28	<b>IVAN RODRIGO FERREIRA DE ALMEIDA</b>				Admissão:	01/01/2024	Matricula:	28
Cargo:	141410	SOCIO DIRETOR				Situação:	Ativo		
CTPS:	-\	Salário Base:	5.000,00	Tipo de Salário:	Mensalista				
Evento		Referência	Tipo	Provento		Desconto			
129	PROLABORE - SÓCIO		cota(s)	5.000,00					
111	IRRF	22,50%				283,10			
210	INSS AUTÔNOMO/SÓCIO	11,00%				550,00			
				5.000,00		833,10			
		Base INSS	Base FGTS	FGTS	Base IRRF	<b>Líquido:</b>			
Anotação		5.000,00	0,00	0,00	4.260,41	4.166,90			

Colaborador:	63	<b>KELVIN GOMES DE SOUZA</b>				Admissão:	19/05/2025	Matricula:	63
Cargo:	411005	ESTAGIARIO				Situação:	Ativo		
CTPS:	-\	Salário Base:	800,00	Tipo de Salário:	Mensalista				
Evento		Referência	Tipo	Provento		Desconto			
454	BOLSA AUXÍLIO		R\$	800,00					
501	TRANSPORTE ESTAGIARIO		R\$	123,20					
511	ALIMENTAÇÃO ESTAGIÁRIO		R\$	330,00					
				1.253,20		0,00			
		Base INSS	Base FGTS	FGTS	Base IRRF	<b>Líquido:</b>			
Anotação		0,00			0,00	1.253,20			



Empresa: GLOBAL CONSTRUÇÕES SERVIÇOS E MANUTENÇÕES LTDA

Emissão: 29/08/2025 16:47

Estabelecimento: Matriz

Usuário: SETOR PESSOAL

CNPJ/CEI: 23694541000162

Departamento: ADMINISTRATIVO

**agosto/2025**

Colaborador :	53	<b>ROSANGELA SODRE BACELAR</b>				Admissão:	06/01/2025	Matricula:	53
Cargo:	514320	AUXILIAR DE SERVIÇOS GERAIS				Situação:	Ativo		
CTPS:	9266561-001\BA	Salário Base:	1.601,49	Tipo de Salário:	Mensalista				
Evento		Referência	Tipo		Provento	Desconto			
1	SALARIO BASE	220,00	hora(s)		1.601,49				
66	LIQUIDO DE ADIANTAMENTO QUINZENAL	100,00%				640,60 A			
107	VALE TRANSPORTE	6,00%				96,09 A			
108	INSS	7,58%				121,36 A			
187	VALE ALIMENTAÇÃO C/R VINCULADA AO PAT	5,00%				26,85 A			
446	TAXA ASSISTENCIAL	1,50%				24,02 A			
					1.601,49	908,92			
		Base INSS	Base FGTS	FGTS	Base IRRF	<b>Líquido:</b>			
Anotação		1.601,49	1.601,49	128,12	0,00	692,57			

Colaborador :	58	<b>TAIARA SOARES DE CASTRO</b>				Admissão:	26/03/2025	Matricula:	58
Cargo:	252105	ANALISTA ADMINISTRATIVO				Situação:	Ativo		
CTPS:	1275740-0030\BA	Salário Base:	2.500,00	Tipo de Salário:	Mensalista				
Evento		Referência	Tipo		Provento	Desconto			
1	SALARIO BASE	220,00	hora(s)		2.500,00				
66	LIQUIDO DE ADIANTAMENTO QUINZENAL	100,00%				1.000,00 A			
107	VALE TRANSPORTE	6,00%				150,00 A			
108	INSS	8,09%				202,23 A			
187	VALE ALIMENTAÇÃO C/R VINCULADA AO PAT	5,00%				26,85 A			
446	TAXA ASSISTENCIAL	1,50%				37,50 A			
					2.500,00	1.416,58			
		Base INSS	Base FGTS	FGTS	Base IRRF	<b>Líquido:</b>			
Anotação		2.500,00	2.500,00	200,00	0,00	1.083,42			





Empresa: GLOBAL CONSTRUÇÕES SERVIÇOS E MANUTENÇÕES LTDA

Emissão: 29/08/2025 16:47

Estabelecimento: Matriz

Usuário: SETOR PESSOAL

CNPJ/CEI: 23694541000162

Departamento: ADMINISTRATIVO

agosto/2025

Resumo agrupado dos eventos

Evento						Provento	Desconto
454	BOLSA AUXÍLIO					2.600,00	
501	TRANSPORTE ESTAGIARIO					492,80	
511	ALIMENTAÇÃO ESTAGIÁRIO					1.222,64	
129	PROLABORE - SÓCIO					5.000,00	
1	SALARIO BASE					4.101,49	
111	IRRF						283,10
210	INSS AUTÔNOMO/SÓCIO						550,00
66	LIQUIDO DE ADIANTAMENTO QUINZENAL						1.640,60
107	VALE TRANSPORTE						246,09
108	INSS						323,59
187	VALE ALIMENTAÇÃO C/R VINCULADA AO PAT						53,70
446	TAXA ASSISTENCIAL						61,52
Ocorrências no Mês						13.416,93	3.158,60
Ativos	Férias	Rescisões	Doentes	Lactantes	Outros	<b>Líquido:</b>	10.258,33
6	0	0	0	0	0		

Informações complementares do resumo

FGTS Mensal	328,12	Valor total base de INSS	9.101,49
FGTS de Rescisão	0,00	DARF - Segurados	873,59
Base do FGTS 2%	0,00	Valor Base do INSS Patronal	4.101,49
Total base FGTS 2% na rescisão	0,00	DARF (Empresa) 20,000%	820,30
Base do FGTS 8%	4.101,49	DARF (R.A.T. = 3,000%) e (F.A.P. = 1,8543%)	228,16
Base FGTS 8% na Rescisão	0,00	DARF - Terceiros Autônomos FPAS 620 2.5% fixo)	0,00
Valor total de sócios	5.000,00	DARF (TERCEIROS) 5,800%	237,89
Valor total de autônomos	0,00	DARF (AUTONOMO) 20,000%	0,00
Valor total do INSS recolhido	873,59	DARF (SÓCIO) 20,000%	1.000,00
Total salário maternidade(inss)	0,00	DARF - Salário Família	0,00
Total salário maternidade(empregador)	0,00	DARF - Retenção do Tomador	0,00
Base de IRRF	11.701,49	Compensação	0,00
Rat Agente Nocivo 12% - Ocorrência 02	0,00	DARF - Valor a pagar	3.159,94
Rat Agente Nocivo 09% - Ocorrência 03	0,00		
Rat Agente Nocivo 06% - Ocorrência 04	0,00		
Rat Agente Nocivo 12% - Ocorrência 06	0,00		
Rat Agente Nocivo 09% -Ocorrência 07	0,00		
Rat Agente Nocivo 06% - Ocorrência 08	0,00		



Empresa: 018-GLOBAL CONSTRUÇÕES SERVIÇOS E MANUTENÇÕES LTDA

Emissão: 29/08/2025 16:47

Estabelecimento: 012-Matriz

Usuário: SETOR PESSOAL

CNPJ/CEI: 23694541000162

## RESUMO GERAL DA FOLHA ANALÍTICA

agosto/2025

## Resumo agrupado dos eventos

Evento		Provento	Desconto				
454	BOLSA AUXÍLIO	2.600,00					
501	TRANSPORTE ESTAGIARIO	492,80					
511	ALIMENTAÇÃO ESTAGIÁRIO	1.222,64					
129	PROLABORE - SÓCIO	5.000,00					
1	SALARIO BASE	4.101,49					
111	IRRF		283,10				
210	INSS AUTÔNOMO/SÓCIO		550,00				
66	LIQUIDO DE ADIANTAMENTO QUINZENAL		1.640,60				
107	VALE TRANSPORTE		246,09				
108	INSS		323,59				
187	VALE ALIMENTAÇÃO C/R VINCULADA AO PAT		53,70				
446	TAXA ASSISTENCIAL		61,52				
Ocorrências no Mês		13.416,93	3.158,60				
		<b>Líquido:</b>	10.258,33				
Ativos	Férias	Rescisões	Doentes	Lactantes	Outros		
6	0	0	0	0	0		

## Informações complementares do resumo

FGTS Mensal	328,12	Valor total base de INSS	9.101,49
FGTS de Rescisão	0,00	DARF - Segurados	873,59
Base do FGTS 2%	0,00	Valor Base do INSS Patronal	4.101,49
Total base FGTS 2% na rescisão	0,00	DARF (Empresa) 20,000%	820,30
Base do FGTS 8%	4.101,49	DARF (R.A.T. = 3,000%) e (F.A.P. = 1,8543%)	228,16
Base FGTS 8% na Rescisão	0,00	DARF - Terceiros Autônomos FPAS 620 2.5% fixo)	0,00
Valor total de sócios	5.000,00	DARF (TERCEIROS) 5,800%	237,89
Valor total de autônomos	0,00	DARF (AUTONOMO) 20,000%	0,00
Valor total do INSS recolhido	873,59	DARF (SÓCIO) 20,000%	1.000,00
Total salário maternidade(inss)	0,00	DARF - Salário Família	0,00
Total salário maternidade(empregador)	0,00	DARF - Retenção do Tomador	0,00
Base de IRRF	11.701,49	Compensação	0,00
Rat Agente Nocivo 12% - Ocorrência 02	0,00	DARF - Valor a pagar	3.159,94
Rat Agente Nocivo 09% - Ocorrência 03	0,00		
Rat Agente Nocivo 06% - Ocorrência 04	0,00		
Rat Agente Nocivo 12% - Ocorrência 06	0,00		
Rat Agente Nocivo 09% -Ocorrência 07	0,00		
Rat Agente Nocivo 06% - Ocorrência 08	0,00		





Empresa: GLOBAL CONSTRUÇÕES SERVIÇOS E MANUTENÇÕES LTDA  
 Estabelecimento: Matriz  
 CNPJ/CEI: 23694541000162

Emissão: 29/08/2025 16:20  
 Usuário: SETOR PESSOAL

**Departamento: OPERACIONAL**

**agosto/2025**

Colaborador:	849	<b>ADRIEL SANTANA BARBOSA</b>			Admissão:	16/08/2025	Matricula:	849
Cargo:	717020	SERVENTE COMUM			Situação:	Ativo		
CTPS:	1212255-9500\SE	Salário Base:	1.548,98	Tipo de Salário:	Mensalista			
Evento		Referência	Tipo	Provento		Desconto		
1	SALARIO BASE	113,60	hora(s)	799,84				
112	SALARIO FAMILIA	1,00	cota(s)	34,67				
66	LIQUIDO DE ADIANTAMENTO QUINZENAL	100,00	%			319,79		
108	INSS	7,50	%			59,98		
187	VALE ALIMENTAÇÃO C/R VINCULADA AO PAT	5,00	%			12,78		
446	TAXA ASSISTENCIAL	1,50	%			11,99		
				834,51		404,54		
		Base INSS	Base FGTS	FGTS	Base IRRF	<b>Líquido:</b>		
Anotação		799,84	799,84	63,99	0,00	429,97		

Colaborador:	846	<b>AILSON DE JESUS COSTA</b>			Admissão:	01/08/2025	Matricula:	846
Cargo:	715210	PEDREIRO			Situação:	Ativo		
CTPS:	060094-00018\BA	Salário Base:	2.455,70	Tipo de Salário:	Mensalista			
Evento		Referência	Tipo	Provento		Desconto		
1	SALARIO BASE	220,00	hora(s)	2.455,70				
66	LIQUIDO DE ADIANTAMENTO QUINZENAL	100,00	%			982,28		
108	INSS	8,07	%			198,24		
187	VALE ALIMENTAÇÃO C/R VINCULADA AO PAT	5,00	%			12,78		
446	TAXA ASSISTENCIAL	1,50	%			36,84		
				2.455,70		1.230,14		
		Base INSS	Base FGTS	FGTS	Base IRRF	<b>Líquido:</b>		
Anotação		2.455,70	2.455,70	196,46	0,00	1.225,56		

Colaborador:	840	<b>ALISON DAMASCENO MACHADO</b>			Admissão:	01/08/2025	Matricula:	840
Cargo:	710205	CABO DE TURMA			Situação:	Ativo		
CTPS:	4553768-0040\BA	Salário Base:	3.359,13	Tipo de Salário:	Mensalista			
Evento		Referência	Tipo	Provento		Desconto		
1	SALARIO BASE	220,00	hora(s)	3.359,13				
66	LIQUIDO DE ADIANTAMENTO QUINZENAL	100,00	%			1.343,65		
108	INSS	8,83	%			296,50		
111	IRRF	7,50	%			24,23		
187	VALE ALIMENTAÇÃO C/R VINCULADA AO PAT	5,00	%			12,78		
446	TAXA ASSISTENCIAL	1,50	%			50,39		
				3.359,13		1.727,55		
		Base INSS	Base FGTS	FGTS	Base IRRF	<b>Líquido:</b>		
Anotação		3.359,13	3.359,13	268,73	2.751,93	1.631,58		

Colaborador:	828	<b>ANDERSON EVANGELISTA DOS SANTOS</b>			Admissão:	16/07/2025	Matricula:	828
Cargo:	716610	PINTOR			Situação:	Ativo		
CTPS:	9265598-0010\BA	Salário Base:	2.455,70	Tipo de Salário:	Mensalista			
Evento		Referência	Tipo	Provento		Desconto		
1	SALARIO BASE	220,00	hora(s)	2.455,70				
66	LIQUIDO DE ADIANTAMENTO QUINZENAL	100,00	%			982,28		
108	INSS	8,07	%			198,24		
187	VALE ALIMENTAÇÃO C/R VINCULADA AO PAT	5,00	%			26,85		
446	TAXA ASSISTENCIAL	1,50	%			36,84		
				2.455,70		1.244,21		
		Base INSS	Base FGTS	FGTS	Base IRRF	<b>Líquido:</b>		
Anotação		2.455,70	2.455,70	196,46	0,00	1.211,49		



Empresa: GLOBAL CONSTRUÇÕES SERVIÇOS E MANUTENÇÕES LTDA  
 Estabelecimento: Matriz  
 CNPJ/CEI: 23694541000162  
 Departamento: OPERACIONAL

Emissão: 29/08/2025 16:20  
 Usuário: SETOR PESSOAL

agosto/2025

Colaborador : 43	<b>ANDRE DE SOUZA BISPO</b>				Admissão: 19/08/2024	Matricula: 43
Cargo: 717020	AJUDANTE PRATICO				Situação: Ativo	
CTPS: 3535419-0001\BA	Salário Base: 1.616,22	Tipo de Salário: Mensalista				
Evento	Referência	Tipo	Provento	Desconto		
1 SALARIO BASE	220,00	hora(s)	1.616,22			A
66 LIQUIDO DE ADIANTAMENTO QUINZENAL	100,00%			646,49		A
108 INSS	7,59%			122,68		A
187 VALE ALIMENTAÇÃO C/R VINCULADA AO PAT	5,00%			26,85		A
446 TAXA ASSISTENCIAL	1,50%			24,24		A
			1.616,22	820,26		
			Base INSS	Base FGTS	FGTS	Base IRRF
						<b>Líquido:</b> 795,96
Anotação			1.616,22	1.616,22	129,30	0,00

Colaborador : 26	<b>ANTONIO ALVES DA SILVA</b>				Admissão: 01/02/2024	Matricula: 26
Cargo: 717020	AJUDANTE PRATICO				Situação: Ativo	
CTPS: 8801255-7568\BA	Salário Base: 1.616,22	Tipo de Salário: Mensalista				
Evento	Referência	Tipo	Provento	Desconto		
1 SALARIO BASE	220,00	hora(s)	1.616,22			A
66 LIQUIDO DE ADIANTAMENTO QUINZENAL	100,00%			646,49		A
108 INSS	7,59%			122,68		A
187 VALE ALIMENTAÇÃO C/R VINCULADA AO PAT	5,00%			26,85		A
446 TAXA ASSISTENCIAL	1,50%			24,24		A
			1.616,22	820,26		
			Base INSS	Base FGTS	FGTS	Base IRRF
						<b>Líquido:</b> 795,96
Anotação			1.616,22	1.616,22	129,30	0,00

Colaborador : 843	<b>ANTONIO JOSE ROCHA MACHADO</b>				Admissão: 01/08/2025	Matricula: 843
Cargo: 992205	ENCARREGADO GERAL				Situação: Ativo	
CTPS: 3932016-2549\BA	Salário Base: 4.500,00	Tipo de Salário: Mensalista				
Evento	Referência	Tipo	Provento	Desconto		
1 SALARIO BASE	220,00	hora(s)	4.500,00			A
66 LIQUIDO DE ADIANTAMENTO QUINZENAL	100,00%			1.800,00		A
108 INSS	9,77%			439,58		A
111 IRRF	22,50%			200,39		A
187 VALE ALIMENTAÇÃO C/R VINCULADA AO PAT	5,00%			12,78		A
446 TAXA ASSISTENCIAL	1,50%			67,50		A
			4.500,00	2.520,25		
			Base INSS	Base FGTS	FGTS	Base IRRF
						<b>Líquido:</b> 1.979,75
Anotação			4.500,00	4.500,00	360,00	3.892,80

Colaborador : 56	<b>CLEBER FERREIRA MELO</b>				Admissão: 24/03/2025	Matricula: 56
Cargo: 782510	MOTORISTA CARGA PESADA				Situação: Ativo	
CTPS: 2977436-9572\BA	Salário Base: 2.775,79	Tipo de Salário: Mensalista				
Evento	Referência	Tipo	Provento	Desconto		
1 SALARIO BASE	220,00	hora(s)	2.775,79			A
66 LIQUIDO DE ADIANTAMENTO QUINZENAL	100,00%			1.110,32		A
107 VALE TRANSPORTE	6,00%			166,55		A
108 INSS	8,18%			227,05		A
187 VALE ALIMENTAÇÃO C/R VINCULADA AO PAT	1,00%			4,33		A
			2.775,79	1.508,25		
			Base INSS	Base FGTS	FGTS	Base IRRF
						<b>Líquido:</b> 1.267,54
Anotação			2.775,79	2.775,79	222,06	0,00





Empresa: GLOBAL CONSTRUÇÕES SERVIÇOS E MANUTENÇÕES LTDA  
 Estabelecimento: Matriz  
 CNPJ/CEI: 23694541000162  
 Departamento: OPERACIONAL

Emissão: 29/08/2025 16:20  
 Usuário: SETOR PESSOAL

agosto/2025

Colaborador:	822	<b>COSMINHO FILOMENO DOS SANTOS</b>			Admissão:	16/07/2025	Matricula:	822
Cargo:	715505	Carpinteiro			Situação:	Ativo		
CTPS:	0058738-2589\BA	Salário Base:	2.455,70	Tipo de Salário:	Mensalista			
Evento		Referência	Tipo	Provento		Desconto		
1	SALARIO BASE	220,00	hora(s)	2.455,70				A
66	LIQUIDO DE ADIANTAMENTO QUINZENAL	100,00	%			982,28		A
108	INSS	8,07	%			198,24		A
187	VALE ALIMENTAÇÃO C/R VINCULADA AO PAT	5,00	%			26,85		A
446	TAXA ASSISTENCIAL	1,50	%			36,84		A
				2.455,70		1.244,21		
		Base INSS	Base FGTS	FGTS	Base IRRF	<b>Líquido:</b>		1.211,49
Anotação		2.455,70	2.455,70	196,46	0,00			

Colaborador:	848	<b>DARLISSON SANTOS</b>			Admissão:	16/08/2025	Matricula:	848
Cargo:	717020	SERVENTE COMUM			Situação:	Ativo		
CTPS:	9675232-0040\SE	Salário Base:	1.548,98	Tipo de Salário:	Mensalista			
Evento		Referência	Tipo	Provento		Desconto		
1	SALARIO BASE	113,60	hora(s)	799,84				A
112	SALARIO FAMILIA	1,00	cota(s)	34,67				A
66	LIQUIDO DE ADIANTAMENTO QUINZENAL	100,00	%			319,79		A
108	INSS	7,50	%			59,98		A
187	VALE ALIMENTAÇÃO C/R VINCULADA AO PAT	5,00	%			12,78		A
446	TAXA ASSISTENCIAL	1,50	%			11,99		A
				834,51		404,54		
		Base INSS	Base FGTS	FGTS	Base IRRF	<b>Líquido:</b>		429,97
Anotação		799,84	799,84	63,99	0,00			

Colaborador:	823	<b>DENIS DA SILVA DE CASTRO</b>			Admissão:	16/07/2025	Matricula:	823
Cargo:	717020	SERVENTE COMUM			Situação:	Ativo		
CTPS:	0983103-9505\BA	Salário Base:	1.548,98	Tipo de Salário:	Mensalista			
Evento		Referência	Tipo	Provento		Desconto		
1	SALARIO BASE	220,00	hora(s)	1.548,98				A
66	LIQUIDO DE ADIANTAMENTO QUINZENAL	100,00	%			619,59		A
108	INSS	7,53	%			116,63		A
187	VALE ALIMENTAÇÃO C/R VINCULADA AO PAT	5,00	%			26,85		A
446	TAXA ASSISTENCIAL	1,50	%			23,23		A
				1.548,98		786,30		
		Base INSS	Base FGTS	FGTS	Base IRRF	<b>Líquido:</b>		762,68
Anotação		1.548,98	1.548,98	123,92	0,00			



Empresa: GLOBAL CONSTRUÇÕES SERVIÇOS E MANUTENÇÕES LTDA  
 Estabelecimento: Matriz  
 CNPJ/CEI: 23694541000162  
 Departamento: OPERACIONAL

Emissão: 29/08/2025 16:20  
 Usuário: SETOR PESSOAL

agosto/2025

Colaborador :	29	<b>FRANCISCO ROGERIO NOGUEIRA DA SILVA</b>				Admissão:	01/04/2024	Matricula:	29
Cargo:	716610	PINTOR				Situação:	Férias 13/08/2025 até 11/09/2025		
CTPS:	0860400-7431\PE	Salário Base:	2.455,70	Tipo de Salário:	Mensalista				
Evento		Referência	Tipo	Provento		Desconto			
136	FERIAS	19,00	dias(s)	1.555,28					
137	1/3 FERIAS	19,00	dias(s)	518,43					
140	DIAS TRABALHADOS	11,00	dias(s)	900,42					
108	INSS	8,42	%			250,30			
143	ADIANTAMENTO DE FERIAS -ESOCIAL		R\$			1.712,33			
146	IRRF FERIAS	7,50	%			17,87			
187	VALE ALIMENTAÇÃO C/R VINCULADA AO PAT	5,00	%			9,84			
446	TAXA ASSISTENCIAL	1,50	%			13,51			
4025	EMPRESTIMO CONSIGNADO FGTS C\R 01		R\$			104,01			
4027	EMPRESTIMO CONSIGNADO FGTS FERIAS 01		R\$			179,65			
				2.974,13		2.287,51			
Anotação		Base INSS	Base FGTS	FGTS	Base IRRF	<b>Líquido:</b>			
		2.974,13	2.974,13	237,93	2.667,07	686,62			

Colaborador :	17	<b>GERALDINO MARTINS DE ALMEIDA FILHO</b>				Admissão:	25/11/2023	Matricula:	17
Cargo:	715210	PEDREIRO				Situação:	Ativo		
CTPS:	9449642-0520\BA	Salário Base:	2.455,70	Tipo de Salário:	Mensalista				
Evento		Referência	Tipo	Provento		Desconto			
1	SALARIO BASE	220,00	hora(s)	2.455,70					
66	LIQUIDO DE ADIANTAMENTO QUINZENAL	100,00	%			982,28			
108	INSS	8,07	%			198,24			
187	VALE ALIMENTAÇÃO C/R VINCULADA AO PAT	5,00	%			26,85			
446	TAXA ASSISTENCIAL	1,50	%			36,84			
				2.455,70		1.244,21			
Anotação		Base INSS	Base FGTS	FGTS	Base IRRF	<b>Líquido:</b>			
		2.455,70	2.455,70	196,46	0,00	1.211,49			

Colaborador :	18	<b>GIVALDO DOS SANTOS REIS JUNIOR</b>				Admissão:	25/11/2023	Matricula:	18
Cargo:	715210	PEDREIRO				Situação:	Ativo		
CTPS:	25938000-002\BA	Salário Base:	2.455,70	Tipo de Salário:	Mensalista				
Evento		Referência	Tipo	Provento		Desconto			
136	FERIAS	14,00	dias(s)	1.145,99					
137	1/3 FERIAS	14,00	dias(s)	382,00					
140	DIAS TRABALHADOS	16,00	dias(s)	1.309,71					
66	LIQUIDO DE ADIANTAMENTO QUINZENAL	100,00	%			523,88			
108	INSS	8,24	%			233,92			
143	ADIANTAMENTO DE FERIAS -ESOCIAL		R\$			1.394,38			
187	VALE ALIMENTAÇÃO C/R VINCULADA AO PAT	5,00	%			7,50			
446	TAXA ASSISTENCIAL	1,50	%			19,65			
				2.837,70		2.179,33			
Anotação		Base INSS	Base FGTS	FGTS	Base IRRF	<b>Líquido:</b>			
		2.837,70	2.837,70	227,02	0,00	658,37			



Empresa: GLOBAL CONSTRUÇÕES SERVIÇOS E MANUTENÇÕES LTDA  
 Estabelecimento: Matriz  
 CNPJ/CEI: 23694541000162  
 Departamento: OPERACIONAL

Emissão: 29/08/2025 16:20  
 Usuário: SETOR PESSOAL

agosto/2025

Colaborador :	852	<b>IVANILDO SANTOS DE JESUS</b>			Admissão:	01/08/2025	Matricula:	852
Cargo:	717020	SERVENTE COMUM			Situação:	Ativo		
CTPS:	1011073-6508\BA	Salário Base:	1.548,98	Tipo de Salário:	Mensalista			
Evento		Referência	Tipo	Provento		Desconto		
1	SALARIO BASE	220,00	hora(s)	1.548,98				A
66	LIQUIDO DE ADIANTAMENTO QUINZENAL	100,00%				619,59		A
108	INSS	7,53%				116,63		A
187	VALE ALIMENTAÇÃO C/R VINCULADA AO PAT	5,00%				12,78		A
446	TAXA ASSISTENCIAL	1,50%				23,23		A
				1.548,98		772,23		
		Base INSS	Base FGTS	FGTS	Base IRRF	<b>Líquido:</b>		776,75
Anotação		1.548,98	1.548,98	123,92	0,00			

Colaborador :	25	<b>JAILSON ALVES DOS SANTOS</b>			Admissão:	01/02/2024	Matricula:	25
Cargo:	715210	PEDREIRO			Situação:	Ativo		
CTPS:	1816004-0060\BA	Salário Base:	2.455,70	Tipo de Salário:	Mensalista			
Evento		Referência	Tipo	Provento		Desconto		
1	SALARIO BASE	220,00	hora(s)	2.455,70				A
66	LIQUIDO DE ADIANTAMENTO QUINZENAL	100,00%				982,28		A
108	INSS	8,07%				198,24		A
187	VALE ALIMENTAÇÃO C/R VINCULADA AO PAT	5,00%				26,85		A
446	TAXA ASSISTENCIAL	1,50%				36,84		A
				2.455,70		1.244,21		
		Base INSS	Base FGTS	FGTS	Base IRRF	<b>Líquido:</b>		1.211,49
Anotação		2.455,70	2.455,70	196,46	0,00			

Colaborador :	829	<b>JAMERSON CARVALHO DA CONCEIÇÃO</b>			Admissão:	16/07/2025	Matricula:	829
Cargo:	717020	AJUDANTE PRATICO			Situação:	Ativo		
CTPS:	0626059-2590\BA	Salário Base:	1.612,22	Tipo de Salário:	Mensalista			
Evento		Referência	Tipo	Provento		Desconto		
1	SALARIO BASE	220,00	hora(s)	1.612,22				A
66	LIQUIDO DE ADIANTAMENTO QUINZENAL	100,00%				644,89		A
108	INSS	7,59%				122,32		A
187	VALE ALIMENTAÇÃO C/R VINCULADA AO PAT	5,00%				26,85		A
446	TAXA ASSISTENCIAL	1,50%				24,18		A
				1.612,22		818,24		
		Base INSS	Base FGTS	FGTS	Base IRRF	<b>Líquido:</b>		793,98
Anotação		1.612,22	1.612,22	128,98	0,00			

Colaborador :	30	<b>JOCELINO SANTANA DOS SANTOS</b>			Admissão:	01/04/2024	Matricula:	30
Cargo:	716610	PINTOR			Situação:	Ativo		
CTPS:	99625-00409\SP	Salário Base:	2.455,70	Tipo de Salário:	Mensalista			
Evento		Referência	Tipo	Provento		Desconto		
1	SALARIO BASE	220,00	hora(s)	2.455,70				A
66	LIQUIDO DE ADIANTAMENTO QUINZENAL	100,00%				982,28		A
108	INSS	8,07%				198,24		A
187	VALE ALIMENTAÇÃO C/R VINCULADA AO PAT	5,00%				26,85		A
446	TAXA ASSISTENCIAL	1,50%				36,84		A
				2.455,70		1.244,21		
		Base INSS	Base FGTS	FGTS	Base IRRF	<b>Líquido:</b>		1.211,49
Anotação		2.455,70	2.455,70	196,46	0,00			





Empresa: GLOBAL CONSTRUÇÕES SERVIÇOS E MANUTENÇÕES LTDA  
 Estabelecimento: Matriz  
 CNPJ/CEI: 23694541000162  
**Departamento: OPERACIONAL**

Emissão: 29/08/2025 16:20  
 Usuário: SETOR PESSOAL

**agosto/2025**

Colaborador :	14	<b>JOSE CLAUDIO MARQUES RIBEIRO</b>				Admissão:	06/11/2023	Matricula:	14
Cargo:	782510	MOTORISTA DE CARRO LEVE				Situação:	Ativo		
CTPS:	9303595-0001\BA	Salário Base:	2.019,01	Tipo de Salário:	Mensalista				
Evento		Referência	Tipo	Provento		Desconto			
1	SALARIO BASE	220,00	hora(s)	2.019,01					
66	LIQUIDO DE ADIANTAMENTO QUINZENAL	100,00%				807,60 A			
108	INSS	7,87%				158,94 A			
187	VALE ALIMENTAÇÃO C/R VINCULADA AO PAT	1,00%				4,33 A			
				2.019,01		970,87			
		Base INSS	Base FGTS	FGTS	Base IRRF	<b>Líquido:</b> 1.048,14			
Anotação		2.019,01	2.019,01	161,52	0,00				

Colaborador :	850	<b>JOSE DOS SANTOS</b>				Admissão:	16/08/2025	Matricula:	850
Cargo:	715210	PEDREIRO				Situação:	Ativo		
CTPS:	0023240-00007\SE	Salário Base:	2.455,70	Tipo de Salário:	Mensalista				
Evento		Referência	Tipo	Provento		Desconto			
1	SALARIO BASE	113,60	hora(s)	1.268,03					
66	LIQUIDO DE ADIANTAMENTO QUINZENAL	100,00%				506,98 A			
108	INSS	7,50%				95,10 A			
187	VALE ALIMENTAÇÃO C/R VINCULADA AO PAT	5,00%				12,78 A			
446	TAXA ASSISTENCIAL	1,50%				19,01 A			
				1.268,03		633,87			
		Base INSS	Base FGTS	FGTS	Base IRRF	<b>Líquido:</b> 634,16			
Anotação		1.268,03	1.268,03	101,44	0,00				

Colaborador :	830	<b>JOSEVAL DOS SANTOS FILHO</b>				Admissão:	16/07/2025	Matricula:	830
Cargo:	717020	SERVENTE COMUM				Situação:	Ativo		
CTPS:	0497549-7514\BA	Salário Base:	1.548,98	Tipo de Salário:	Mensalista				
Evento		Referência	Tipo	Provento		Desconto			
1	SALARIO BASE	220,00	hora(s)	1.548,98					
66	LIQUIDO DE ADIANTAMENTO QUINZENAL	100,00%				619,59 A			
108	INSS	7,53%				116,63 A			
187	VALE ALIMENTAÇÃO C/R VINCULADA AO PAT	5,00%				26,85 A			
446	TAXA ASSISTENCIAL	1,50%				23,23 A			
				1.548,98		786,30			
		Base INSS	Base FGTS	FGTS	Base IRRF	<b>Líquido:</b> 762,68			
Anotação		1.548,98	1.548,98	123,92	0,00				

Colaborador :	851	<b>JUNIO SOUZA SANTOS</b>				Admissão:	16/08/2025	Matricula:	851
Cargo:	715210	PEDREIRO				Situação:	Ativo		
CTPS:	3825131-0050\SE	Salário Base:	2.455,70	Tipo de Salário:	Mensalista				
Evento		Referência	Tipo	Provento		Desconto			
1	SALARIO BASE	113,60	hora(s)	1.268,03					
66	LIQUIDO DE ADIANTAMENTO QUINZENAL	100,00%				506,98 A			
108	INSS	7,50%				95,10 A			
187	VALE ALIMENTAÇÃO C/R VINCULADA AO PAT	5,00%				12,78 A			
446	TAXA ASSISTENCIAL	1,50%				19,01 A			
				1.268,03		633,87			
		Base INSS	Base FGTS	FGTS	Base IRRF	<b>Líquido:</b> 634,16			
Anotação		1.268,03	1.268,03	101,44	0,00				



Empresa: GLOBAL CONSTRUÇÕES SERVIÇOS E MANUTENÇÕES LTDA

Emissão: 29/08/2025 16:20

Estabelecimento: Matriz

Usuário: SETOR PESSOAL

CNPJ/CEI: 23694541000162

Departamento: OPERACIONAL

**agosto/2025**

Colaborador :	825	<b>LEONAN MARTINS DOS SANTOS</b>			Admissão:	16/07/2025	Matricula:	825
Cargo:	414205	Apontador de mão-de-obra			Situação:	Ativo		
CTPS:	202998-9673\BA	Salário Base:	2.424,06	Tipo de Salário:	Mensalista			
Evento		Referência	Tipo	Provento		Desconto		
1	SALARIO BASE	220,00	hora(s)	2.424,06				
66	LIQUIDO DE ADIANTAMENTO QUINZENAL	100,00%				969,62 A		
108	INSS	8,06%				195,39 A		
187	VALE ALIMENTAÇÃO C/R VINCULADA AO PAT	5,00%				26,85 A		
446	TAXA ASSISTENCIAL	1,50%				36,36 A		
				2.424,06		1.228,22		
		Base INSS	Base FGTS	FGTS	Base IRRF	<b>Líquido:</b>		
Anotação		2.424,06	2.424,06	193,92	0,00	1.195,84		

Colaborador :	61	<b>LUCAS SOUZA SANTANA</b>			Admissão:	02/05/2025	Matricula:	61
Cargo:	717020	AJUDANTE PRATICO			Situação:	Ativo		
CTPS:	8646923-4526\BA	Salário Base:	1.616,22	Tipo de Salário:	Mensalista			
Evento		Referência	Tipo	Provento		Desconto		
1	SALARIO BASE	220,00	hora(s)	1.616,22				
112	SALARIO FAMILIA	1,00	cota(s)	65,00				
66	LIQUIDO DE ADIANTAMENTO QUINZENAL	100,00%				646,49 A		
108	INSS	7,59%				122,68 A		
187	VALE ALIMENTAÇÃO C/R VINCULADA AO PAT	5,00%				26,85 A		
446	TAXA ASSISTENCIAL	1,50%				24,24 A		
				1.681,22		820,26		
		Base INSS	Base FGTS	FGTS	Base IRRF	<b>Líquido:</b>		
Anotação		1.616,22	1.616,22	129,30	0,00	860,96		

Colaborador :	52	<b>MAICON QUEIROZ KONIG</b>			Admissão:	15/11/2024	Matricula:	52
Cargo:	716610	PINTOR			Situação:	Ativo		
CTPS:	5412176-0050\BA	Salário Base:	2.455,70	Tipo de Salário:	Mensalista			
Evento		Referência	Tipo	Provento		Desconto		
1	SALARIO BASE	220,00	hora(s)	2.455,70				
66	LIQUIDO DE ADIANTAMENTO QUINZENAL	100,00%				982,28 A		
108	INSS	8,07%				198,24 A		
187	VALE ALIMENTAÇÃO C/R VINCULADA AO PAT	5,00%				26,85 A		
446	TAXA ASSISTENCIAL	1,50%				36,84 A		
				2.455,70		1.244,21		
		Base INSS	Base FGTS	FGTS	Base IRRF	<b>Líquido:</b>		
Anotação		2.455,70	2.455,70	196,46	0,00	1.211,49		

Colaborador :	34	<b>MARCELO BISPO DOS SANTOS</b>			Admissão:	17/06/2024	Matricula:	34
Cargo:	717020	SERVENTE COMUM			Situação:	Ativo		
CTPS:	5339823-0001\BA	Salário Base:	1.548,98	Tipo de Salário:	Mensalista			
Evento		Referência	Tipo	Provento		Desconto		
1	SALARIO BASE	220,00	hora(s)	1.548,98				
112	SALARIO FAMILIA	2,00	cota(s)	130,00				
66	LIQUIDO DE ADIANTAMENTO QUINZENAL	100,00%				619,59 A		
107	VALE TRANSPORTE	6,00%				92,94 A		
108	INSS	7,53%				116,63 A		
187	VALE ALIMENTAÇÃO C/R VINCULADA AO PAT	5,00%				26,85 A		
446	TAXA ASSISTENCIAL	1,50%				23,23 A		
				1.678,98		879,24		
		Base INSS	Base FGTS	FGTS	Base IRRF	<b>Líquido:</b>		
Anotação		1.548,98	1.548,98	123,92	0,00	799,74		



Empresa: GLOBAL CONSTRUÇÕES SERVIÇOS E MANUTENÇÕES LTDA  
 Estabelecimento: Matriz  
 CNPJ/CEI: 23694541000162  
 Departamento: OPERACIONAL

Emissão: 29/08/2025 16:20  
 Usuário: SETOR PESSOAL

**agosto/2025**

Colaborador :	51	<b>MARCOS GUILHERME COELHO SANTOS</b>			Admissão:	15/11/2024	Matricula:	51
Cargo:	992205	ENCARREGADO GERAL			Situação:	Ativo		
CTPS:	7795745-0040\BA	Salário Base:	3.779,04	Tipo de Salário:	Mensalista			
Evento		Referência	Tipo	Provento		Desconto		
1	SALARIO BASE	220,00	hora(s)	3.779,04				A
66	LIQUIDO DE ADIANTAMENTO QUINZENAL	100,00%				1.511,62		A
108	INSS	9,18%				346,88		A
111	IRRF	15,00%				81,62		A
187	VALE ALIMENTAÇÃO C/R VINCULADA AO PAT	5,00%				26,85		A
446	TAXA ASSISTENCIAL	1,50%				56,69		A
				3.779,04		2.023,66		
		Base INSS	Base FGTS	FGTS	Base IRRF	<b>Líquido:</b>		1.755,38
Anotação		3.779,04	3.779,04	302,32	3.171,84			

Colaborador :	827	<b>MATHEUS LAMBERT CAVALCANTI</b>			Admissão:	16/07/2025	Matricula:	827
Cargo:	717020	SERVENTE COMUM			Situação:	Ativo		
CTPS:	5237629-2883\SP	Salário Base:	1.548,98	Tipo de Salário:	Mensalista			
Evento		Referência	Tipo	Provento		Desconto		
1	SALARIO BASE	220,00	hora(s)	1.548,98				A
66	LIQUIDO DE ADIANTAMENTO QUINZENAL	100,00%				619,59		A
108	INSS	7,53%				116,63		A
187	VALE ALIMENTAÇÃO C/R VINCULADA AO PAT	5,00%				26,85		A
446	TAXA ASSISTENCIAL	1,50%				23,23		A
				1.548,98		786,30		
		Base INSS	Base FGTS	FGTS	Base IRRF	<b>Líquido:</b>		762,68
Anotação		1.548,98	1.548,98	123,92	0,00			

Colaborador :	847	<b>NEILSON GOMES SANTOS</b>			Admissão:	01/08/2025	Matricula:	847
Cargo:	782510	MOTORISTA			Situação:	Ativo		
CTPS:	0538739-3557\BA	Salário Base:	2.019,01	Tipo de Salário:	Mensalista			
Evento		Referência	Tipo	Provento		Desconto		
1	SALARIO BASE	220,00	hora(s)	2.019,01				A
66	LIQUIDO DE ADIANTAMENTO QUINZENAL	100,00%				807,60		A
108	INSS	7,87%				158,94		A
187	VALE ALIMENTAÇÃO C/R VINCULADA AO PAT	1,00%				2,56		A
				2.019,01		969,10		
		Base INSS	Base FGTS	FGTS	Base IRRF	<b>Líquido:</b>		1.049,91
Anotação		2.019,01	2.019,01	161,52	0,00			

Colaborador :	60	<b>OSEIAS DOS REIS SANTANA</b>			Admissão:	02/05/2025	Matricula:	60
Cargo:	715210	PEDREIRO			Situação:	Ativo		
CTPS:	8252943-0030\BA	Salário Base:	2.455,70	Tipo de Salário:	Mensalista			
Evento		Referência	Tipo	Provento		Desconto		
1	SALARIO BASE	220,00	hora(s)	2.455,70				A
66	LIQUIDO DE ADIANTAMENTO QUINZENAL	100,00%				982,28		A
108	INSS	8,07%				198,24		A
187	VALE ALIMENTAÇÃO C/R VINCULADA AO PAT	5,00%				26,85		A
446	TAXA ASSISTENCIAL	1,50%				36,84		A
				2.455,70		1.244,21		
		Base INSS	Base FGTS	FGTS	Base IRRF	<b>Líquido:</b>		1.211,49
Anotação		2.455,70	2.455,70	196,46	0,00			





Empresa: GLOBAL CONSTRUÇÕES SERVIÇOS E MANUTENÇÕES LTDA  
 Estabelecimento: Matriz  
 CNPJ/CEI: 23694541000162  
 Departamento: OPERACIONAL

Emissão: 29/08/2025 16:20  
 Usuário: SETOR PESSOAL

agosto/2025

Colaborador :	22	<b>OSVALDO BORGES TELES FILHO</b>			Admissão:	01/02/2024	Matricula:	22
Cargo:	992205	ENCARREGADO GERAL			Situação:	Ativo		
CTPS:	4940749-0030\BA	Salário Base:	3.779,04	Tipo de Salário:	Mensalista			
Evento		Referência	Tipo	Provento		Desconto		
1	SALARIO BASE	220,00	hora(s)	3.779,04				A
66	LIQUIDO DE ADIANTAMENTO QUINZENAL	100,00%				1.511,62		A
108	INSS	9,18%				346,88		A
111	IRRF	15,00%				81,62		A
187	VALE ALIMENTAÇÃO C/R VINCULADA AO PAT	5,00%				26,85		A
446	TAXA ASSISTENCIAL	1,50%				56,69		A
				3.779,04		2.023,66		
		Base INSS	Base FGTS	FGTS	Base IRRF	<b>Líquido:</b>		1.755,38
Anotação		3.779,04	3.779,04	302,32	3.171,84			

Colaborador :	841	<b>PAULO REBOUCAS DA CRUZ</b>			Admissão:	01/08/2025	Matricula:	841
Cargo:	717020	SERVENTE COMUM			Situação:	Ativo		
CTPS:	0443488-2589\BA	Salário Base:	1.548,98	Tipo de Salário:	Mensalista			
Evento		Referência	Tipo	Provento		Desconto		
1	SALARIO BASE	220,00	hora(s)	1.548,98				A
66	LIQUIDO DE ADIANTAMENTO QUINZENAL	100,00%				619,59		A
108	INSS	7,53%				116,63		A
187	VALE ALIMENTAÇÃO C/R VINCULADA AO PAT	5,00%				12,78		A
446	TAXA ASSISTENCIAL	1,50%				23,23		A
				1.548,98		772,23		
		Base INSS	Base FGTS	FGTS	Base IRRF	<b>Líquido:</b>		776,75
Anotação		1.548,98	1.548,98	123,92	0,00			

Colaborador :	842	<b>PEDRITO EVANGELISTA BARBOSA</b>			Admissão:	01/08/2025	Matricula:	842
Cargo:	715210	PEDREIRO			Situação:	Ativo		
CTPS:	0226555-3565\BA	Salário Base:	2.455,70	Tipo de Salário:	Mensalista			
Evento		Referência	Tipo	Provento		Desconto		
1	SALARIO BASE	220,00	hora(s)	2.455,70				A
66	LIQUIDO DE ADIANTAMENTO QUINZENAL	100,00%				982,28		A
108	INSS	8,07%				198,24		A
187	VALE ALIMENTAÇÃO C/R VINCULADA AO PAT	5,00%				12,78		A
446	TAXA ASSISTENCIAL	1,50%				36,84		A
				2.455,70		1.230,14		
		Base INSS	Base FGTS	FGTS	Base IRRF	<b>Líquido:</b>		1.225,56
Anotação		2.455,70	2.455,70	196,46	0,00			

Colaborador :	27	<b>REGINALDO CONCEIÇÃO SANTOS</b>			Admissão:	01/02/2024	Matricula:	27
Cargo:	715210	PEDREIRO			Situação:	Ativo		
CTPS:	0214822-2570\BA	Salário Base:	2.455,70	Tipo de Salário:	Mensalista			
Evento		Referência	Tipo	Provento		Desconto		
1	SALARIO BASE	220,00	hora(s)	2.455,70				A
66	LIQUIDO DE ADIANTAMENTO QUINZENAL	100,00%				982,28		A
108	INSS	8,07%				198,24		A
187	VALE ALIMENTAÇÃO C/R VINCULADA AO PAT	5,00%				26,85		A
446	TAXA ASSISTENCIAL	1,50%				36,84		A
4025	EMPRESTIMO CONSIGNADO FGTS C\R 01		R\$			407,00		A
4029	EMPRESTIMO CONSIGNADO FGTS C\R 02		R\$			41,21		A
				2.455,70		1.692,42		
		Base INSS	Base FGTS	FGTS	Base IRRF	<b>Líquido:</b>		763,28
Anotação		2.455,70	2.455,70	196,46	0,00			



Empresa: GLOBAL CONSTRUÇÕES SERVIÇOS E MANUTENÇÕES LTDA

Emissão: 29/08/2025 16:20

Estabelecimento: Matriz

Usuário: SETOR PESSOAL

CNPJ/CEI: 23694541000162

Departamento: OPERACIONAL

**agosto/2025**

Colaborador :	826	<b>RENATO FELIPE MORAIS DA SILVA</b>				Admissão:	16/07/2025	Matricula:	826
Cargo:	717020	SERVENTE COMUM				Situação:	Ativo		
CTPS:	8670764-1565\BA	Salário Base:	1.548,98	Tipo de Salário:	Mensalista				
Evento		Referência	Tipo	Provento		Desconto			
1	SALARIO BASE	220,00	hora(s)	1.548,98				A	
66	LIQUIDO DE ADIANTAMENTO QUINZENAL	100,00%				619,59		A	
108	INSS	7,53%				116,63		A	
187	VALE ALIMENTAÇÃO C/R VINCULADA AO PAT	5,00%				26,85		A	
446	TAXA ASSISTENCIAL	1,50%				23,23		A	
						1.548,98		786,30	
		Base INSS	Base FGTS	FGTS	Base IRRF	<b>Líquido:</b>		762,68	
Anotação		1.548,98	1.548,98	123,92	0,00				

Colaborador :	24	<b>ROBERT OLVEIRA CARMO</b>				Admissão:	01/02/2024	Matricula:	24
Cargo:	717020	SERVENTE COMUM				Situação:	Rescisão 27/08/2025		
CTPS:	5942366-0040\BA	Salário Base:	1.548,98	Tipo de Salário:	Mensalista				
Evento		Referência	Tipo	Provento		Desconto			
147	AVISO PREVIO INDENIZADO PELO EMPREGADOR	33,00	dias(s)	1.703,88				A	
149	SALDO DE SALARIO	27,00	dias(s)	1.394,08				A	
150	13º SALARIO RESCISAO	8,00	avo(s)	1.032,65				A	
151	13º SALARIO REF. AVISO INDENIZADO	1,00	avo(s)	129,08				A	
152	FERIAS PROPORCIONAIS	7,00	avo(s)	903,57				A	
158	1/3 FERIAS PROPORCIONAIS RESCISAO	3,00	avo(s)	344,22				A	
317	FERIAS PROPORCIONAIS INDENIZADA	1,00	avo(s)	129,08				A	
107	VALE TRANSPORTE	6,00%				83,64		A	
108	INSS	7,50%				104,55		A	
156	INSS 13º SALARIO	7,50%				87,12		A	
162	LIQUIDO DE RESCISAO	R\$				5.330,70		A	
187	VALE ALIMENTAÇÃO C/R VINCULADA AO PAT	5,00%				30,55		A	
						5.636,56		5.636,56	
		Base INSS	Base FGTS	FGTS	Base IRRF	<b>Líquido:</b>		0,00	
Anotação		2.555,81	2.426,73	194,14	0,00				

Colaborador :	844	<b>ROBSON ALMEIDA DOS SANTOS</b>				Admissão:	01/08/2025	Matricula:	844
Cargo:	715210	PEDREIRO				Situação:	Ativo		
CTPS:	086505-00340\SP	Salário Base:	2.455,70	Tipo de Salário:	Mensalista				
Evento		Referência	Tipo	Provento		Desconto			
1	SALARIO BASE	220,00	hora(s)	2.455,70				A	
66	LIQUIDO DE ADIANTAMENTO QUINZENAL	100,00%				982,28		A	
108	INSS	8,07%				198,24		A	
187	VALE ALIMENTAÇÃO C/R VINCULADA AO PAT	5,00%				12,78		A	
446	TAXA ASSISTENCIAL	1,50%				36,84		A	
						2.455,70		1.230,14	
		Base INSS	Base FGTS	FGTS	Base IRRF	<b>Líquido:</b>		1.225,56	
Anotação		2.455,70	2.455,70	196,46	0,00				



Empresa: GLOBAL CONSTRUÇÕES SERVIÇOS E MANUTENÇÕES LTDA  
 Estabelecimento: Matriz  
 CNPJ/CEI: 23694541000162  
 Departamento: OPERACIONAL

Emissão: 29/08/2025 16:20  
 Usuário: SETOR PESSOAL

**agosto/2025**

Colaborador :	853	<b>RONISON ABRAAO DOS SANTOS COUTINHO</b>			Admissão:	16/08/2025	Matricula:	853
Cargo:	717020	SERVENTE COMUM			Situação:	Ativo		
CTPS:	0853535-4506\SE	Salário Base:	1.548,98	Tipo de Salário:	Mensalista			
Evento		Referência	Tipo	Provento		Desconto		
1	SALARIO BASE	113,60	hora(s)	799,84				A
66	LIQUIDO DE ADIANTAMENTO QUINZENAL	100,00%				319,79		A
108	INSS	7,50%				59,98		A
187	VALE ALIMENTAÇÃO C/R VINCULADA AO PAT	5,00%				12,78		A
446	TAXA ASSISTENCIAL	1,50%				11,99		A
				799,84		404,54		
		Base INSS	Base FGTS	FGTS	Base IRRF	<b>Líquido:</b>		395,30
Anotação		799,84	799,84	63,99	0,00			

Colaborador :	854	<b>RONIVALDO CERQUEIRA VITORIO RAMOS</b>			Admissão:	18/08/2025	Matricula:	854
Cargo:	992205	ENCARREGADO GERAL			Situação:	Ativo		
CTPS:	13325-00046\BA	Salário Base:	3.779,04	Tipo de Salário:	Mensalista			
Evento		Referência	Tipo	Provento		Desconto		
1	SALARIO BASE	99,40	hora(s)	1.707,44				A
66	LIQUIDO DE ADIANTAMENTO QUINZENAL	100,00%				682,67		A
108	INSS	7,67%				130,89		A
187	VALE ALIMENTAÇÃO C/R VINCULADA AO PAT	5,00%				12,78		A
446	TAXA ASSISTENCIAL	1,50%				25,60		A
				1.707,44		851,94		
		Base INSS	Base FGTS	FGTS	Base IRRF	<b>Líquido:</b>		855,50
Anotação		1.707,44	1.707,44	136,60	0,00			

Colaborador :	821	<b>RUAN DIEGO SANTANA VASCONCELOS</b>			Admissão:	16/07/2025	Matricula:	821
Cargo:	717020	SERVENTE COMUM			Situação:	Ativo		
CTPS:	8646914-9502\BA	Salário Base:	1.548,98	Tipo de Salário:	Mensalista			
Evento		Referência	Tipo	Provento		Desconto		
1	SALARIO BASE	220,00	hora(s)	1.548,98				A
66	LIQUIDO DE ADIANTAMENTO QUINZENAL	100,00%				619,59		A
108	INSS	7,53%				116,63		A
187	VALE ALIMENTAÇÃO C/R VINCULADA AO PAT	5,00%				26,85		A
446	TAXA ASSISTENCIAL	1,50%				23,23		A
				1.548,98		786,30		
		Base INSS	Base FGTS	FGTS	Base IRRF	<b>Líquido:</b>		762,68
Anotação		1.548,98	1.548,98	123,92	0,00			

Colaborador :	59	<b>UBIRATAN DE JESUS SANTOS</b>			Admissão:	02/05/2025	Matricula:	59
Cargo:	992205	ENCARREGADO GERAL			Situação:	Ativo		
CTPS:	0226855-0050\BA	Salário Base:	3.779,04	Tipo de Salário:	Mensalista			
Evento		Referência	Tipo	Provento		Desconto		
1	SALARIO BASE	220,00	hora(s)	3.779,04				A
66	LIQUIDO DE ADIANTAMENTO QUINZENAL	100,00%				1.511,62		A
108	INSS	9,18%				346,88		A
111	IRRF	15,00%				81,62		A
187	VALE ALIMENTAÇÃO C/R VINCULADA AO PAT	5,00%				26,85		A
446	TAXA ASSISTENCIAL	1,50%				56,69		A
				3.779,04		2.023,66		
		Base INSS	Base FGTS	FGTS	Base IRRF	<b>Líquido:</b>		1.755,38
Anotação		3.779,04	3.779,04	302,32	3.171,84			





Empresa: GLOBAL CONSTRUÇÕES SERVIÇOS E MANUTENÇÕES LTDA

Emissão: 29/08/2025 16:20

Estabelecimento: Matriz

Usuário: SETOR PESSOAL

CNPJ/CEI: 23694541000162

Departamento: OPERACIONAL

agosto/2025

Colaborador :	845	<b>VICENTE DA SILVA</b>			Admissão:	01/08/2025	Matricula:	845
Cargo:	715210	PEDREIRO			Situação:	Ativo		
CTPS:	42246-00066\BA	Salário Base:	2.455,70	Tipo de Salário:	Mensalista			
Evento		Referência	Tipo	Provento		Desconto		
1	SALARIO BASE	220,00	hora(s)	2.455,70				A
66	LIQUIDO DE ADIANTAMENTO QUINZENAL	100,00%				982,28		A
108	INSS	8,07%				198,24		A
187	VALE ALIMENTAÇÃO C/R VINCULADA AO PAT	5,00%				12,78		A
446	TAXA ASSISTENCIAL	1,50%				36,84		A
				2.455,70		1.230,14		
		Base INSS	Base FGTS	FGTS	Base IRRF	<b>Líquido:</b>		1.225,56
Anotação		2.455,70	2.455,70	196,46	0,00			

Colaborador :	36	<b>VIDAL MENDES DA SILVA</b>			Admissão:	17/06/2024	Matricula:	36
Cargo:	715210	PEDREIRO			Situação:	Ativo		
CTPS:	9317218-001\BA	Salário Base:	2.455,70	Tipo de Salário:	Mensalista			
Evento		Referência	Tipo	Provento		Desconto		
136	FERIAS	14,00	dias(s)	1.145,99				A
137	1/3 FERIAS	14,00	dias(s)	382,00				A
140	DIAS TRABALHADOS	16,00	dias(s)	1.309,71				A
66	LIQUIDO DE ADIANTAMENTO QUINZENAL	100,00%				523,88		A
107	VALE TRANSPORTE	6,00%				78,58		A
108	INSS	8,24%				233,92		A
143	ADIANTAMENTO DE FERIAS -ESOCIAL		R\$			1.394,38		A
187	VALE ALIMENTAÇÃO C/R VINCULADA AO PAT	5,00%				14,32		A
446	TAXA ASSISTENCIAL	1,50%				19,65		A
				2.837,70		2.264,73		
		Base INSS	Base FGTS	FGTS	Base IRRF	<b>Líquido:</b>		572,97
Anotação		2.837,70	2.837,70	227,02	0,00			

Colaborador :	46	<b>WALES COSTA CRUZ</b>			Admissão:	19/08/2024	Matricula:	46
Cargo:	717020	SERVENTE COMUM			Situação:	Ativo		
CTPS:	6963995-0030\SE	Salário Base:	1.548,98	Tipo de Salário:	Mensalista			
Evento		Referência	Tipo	Provento		Desconto		
1	SALARIO BASE	220,00	hora(s)	1.548,98				A
66	LIQUIDO DE ADIANTAMENTO QUINZENAL	100,00%				619,59		A
108	INSS	7,53%				116,63		A
187	VALE ALIMENTAÇÃO C/R VINCULADA AO PAT	5,00%				26,85		A
446	TAXA ASSISTENCIAL	1,50%				23,23		A
				1.548,98		786,30		
		Base INSS	Base FGTS	FGTS	Base IRRF	<b>Líquido:</b>		762,68
Anotação		1.548,98	1.548,98	123,92	0,00			

Colaborador :	824	<b>WENDEL DE JESUS SANTOS</b>			Admissão:	16/07/2025	Matricula:	824
Cargo:	717020	SERVENTE COMUM			Situação:	Ativo		
CTPS:	8649810-3574\BA	Salário Base:	1.548,98	Tipo de Salário:	Mensalista			
Evento		Referência	Tipo	Provento		Desconto		
1	SALARIO BASE	220,00	hora(s)	1.548,98				A
66	LIQUIDO DE ADIANTAMENTO QUINZENAL	100,00%				619,59		A
108	INSS	7,53%				116,63		A
187	VALE ALIMENTAÇÃO C/R VINCULADA AO PAT	5,00%				26,85		A
446	TAXA ASSISTENCIAL	1,50%				23,23		A
				1.548,98		786,30		
		Base INSS	Base FGTS	FGTS	Base IRRF	<b>Líquido:</b>		762,68
Anotação		1.548,98	1.548,98	123,92	0,00			



Empresa: GLOBAL CONSTRUÇÕES SERVIÇOS E MANUTENÇÕES LTDA  
 Estabelecimento: Matriz  
 CNPJ/CEI: 23694541000162  
 Departamento: OPERACIONAL

Emissão: 29/08/2025 16:20  
 Usuário: SETOR PESSOAL

agosto/2025

Resumo agrupado dos eventos

Evento		Provento	Desconto				
1	SALARIO BASE	86.496,22					
112	SALARIO FAMILIA	264,34					
136	FERIAS	3.847,26					
137	1/3 FERIAS	1.282,43					
140	DIAS TRABALHADOS	3.519,84					
147	AVISO PREVIO INDENIZADO PELO EMPREGADOR	1.703,88					
149	SALDO DE SALARIO	1.394,08					
150	13º SALARIO RESCISAO	1.032,65					
151	13º SALARIO REF. AVISO INDENIZADO	129,08					
152	FERIAS PROPORCIONAIS	903,57					
158	1/3 FERIAS PROPORCIONAIS RESCISAO	344,22					
317	FERIAS PROPORCIONAIS INDENIZADA	129,08					
66	LIQUIDO DE ADIANTAMENTO QUINZENAL		35.645,03				
108	INSS		7.876,30				
187	VALE ALIMENTAÇÃO C/R VINCULADA AO PAT		896,75				
446	TAXA ASSISTENCIAL		1.248,00				
111	IRRF		469,48				
107	VALE TRANSPORTE		421,71				
143	ADIANTAMENTO DE FERIAS -ESOCIAL		4.501,09				
146	IRRF FERIAS		17,87				
4025	EMPRESTIMO CONSIGNADO FGTS C/R 01		511,01				
4027	EMPRESTIMO CONSIGNADO FGTS FERIAS 01		179,65				
4029	EMPRESTIMO CONSIGNADO FGTS C/R 02		41,21				
156	INSS 13º SALARIO		87,12				
162	LIQUIDO DE RESCISAO		5.330,70				
Ocorrências no Mês		101.046,65	57.225,92				
Ativos	Férias	Rescisões	Doentes	Lactantes	Outros	<b>Líquido:</b>	43.820,73
45	3	1	0	0	0		

Informações complementares do resumo

FGTS Mensal	7.611,73	Valor total base de INSS	97.701,56
FGTS de Rescisão	340,78	DARF - Segurados	7.963,42
Base do FGTS 2%	0,00	Valor Base do INSS Patronal	97.701,56
Total base FGTS 2% na rescisão	0,00	DARF (Empresa) 20,000%	19.540,31
Base do FGTS 8%	95.145,75	DARF (R.A.T. = 3,000%) e (F.A.P. = 1,8543%)	5.435,04
Base FGTS 8% na Rescisão	4.259,69	DARF - Terceiros Autônomos FPAS 620 2.5% fixo)	0,00
Valor total de sócios	0,00	DARF (TERCEIROS) 5,800%	5.666,69
Valor total de autônomos	0,00	DARF (AUTONOMO) 20,000%	0,00
Valor total do INSS recolhido	7.963,42	DARF (SÓCIO) 20,000%	0,00
Total salário maternidade(inss)	0,00	DARF - Salário Família	264,34
Total salário maternidade(empregador)	0,00	DARF - Retenção do Tomador	0,00
Base de IRRF	97.701,56	Compensação	0,00
Rat Agente Nocivo 12% - Ocorrência 02	0,00	DARF - Valor a pagar	38.341,12
Rat Agente Nocivo 09% - Ocorrência 03	0,00		
Rat Agente Nocivo 06% - Ocorrência 04	0,00		
Rat Agente Nocivo 12% - Ocorrência 06	0,00		
Rat Agente Nocivo 09% -Ocorrência 07	0,00		
Rat Agente Nocivo 06% - Ocorrência 08	0,00		



# Relatório de Lançamento de Rubricas

<b>Estabelecimen</b> GLOBAL CONSTRUÇÕES SERVIÇOS E MANUTENÇÕES LTDA - to Matriz			<b>Tomador:</b> GLOBAL MATERIAIS, SERVICOS E MANUTENCAO LTDA			
<b>Evento:</b> IRRF			<b>Periodo:</b> agosto/2025 à agosto/2025			
Departamento	Colaborador	Exercício	Base	Referência	Provento	Desconto
ADMINISTRATIVO	IVAN RODRIGO FERREIRA DE ALMEIDA	08/2025	4.260,41	22,50		283,10
OPERACIONAL	ALISON DAMASCENO MACHADO	08/2025	2.751,93	7,50		24,23
OPERACIONAL	ANTONIO JOSE ROCHA MACHADO	08/2025	3.892,80	22,50		200,39
OPERACIONAL	MARCOS GUILHERME COELHO SANTOS	08/2025	3.171,84	15,00		81,62
OPERACIONAL	OSVALDO BORGES TELES FILHO	08/2025	3.171,84	15,00		81,62
OPERACIONAL	UBIRATAN DE JESUS SANTOS	08/2025	3.171,84	15,00		81,62
<b>Sub total:</b>					0,00	752,58
<b>Total Geral:</b>					0,00	752,58





# Relatório de Lançamento de Rubricas

Estabelecimento			Tomador:			
GLOBAL CONSTRUÇÕES SERVIÇOS E MANUTENÇÕES LTDA - Matriz			GLOBAL MATERIAIS, SERVICOS E MANUTENCAO LTDA			
Evento:			Período:			
TAXA ASSISTENCIAL C/R ( percentual)			agosto/2025 à agosto/2025			
Departamento	Colaborador	Exercício	Base	Referência	Provento	Desconto
ADMINISTRATIVO	ROSANGELA SODRE BACELAR	08/2025	1.601,49	1,50		24,02
ADMINISTRATIVO	TAIARA SOARES DE CASTRO	08/2025	2.500,00	1,50		37,50
OPERACIONAL	ADRIEL SANTANA BARBOSA	08/2025	1.548,98	1,50		11,99
OPERACIONAL	AILSON DE JESUS COSTA	08/2025	2.455,70	1,50		36,84
OPERACIONAL	ALISON DAMASCENO MACHADO	08/2025	3.359,13	1,50		50,39
OPERACIONAL	ANDERSON EVANGELISTA DOS SANTOS	08/2025	2.455,70	1,50		36,84
OPERACIONAL	ANDRE DE SOUZA BISPO	08/2025	1.616,22	1,50		24,24
OPERACIONAL	ANTONIO ALVES DA SILVA	08/2025	1.616,22	1,50		24,24
OPERACIONAL	ANTONIO JOSE ROCHA MACHADO	08/2025	4.500,00	1,50		67,50
OPERACIONAL	COSMINHO FILOMENO DOS SANTOS	08/2025	2.455,70	1,50		36,84
OPERACIONAL	DARLISSON SANTOS	08/2025	1.548,98	1,50		11,99
OPERACIONAL	DENIS DA SILVA DE CASTRO	08/2025	1.548,98	1,50		23,23
OPERACIONAL	FRANCISCO ROGERIO NOGUEIRA DA SILVA	08/2025	900,42	1,50		13,51
OPERACIONAL	GERALDINO MARTINS DE ALMEIDA FILHO	08/2025	2.455,70	1,50		36,84
OPERACIONAL	GIVALDO DOS SANTOS REIS JUNIOR	08/2025	1.309,71	1,50		19,65
OPERACIONAL	IVANILDO SANTOS DE JESUS	08/2025	1.548,98	1,50		23,23
OPERACIONAL	JAILSON ALVES DOS SANTOS	08/2025	2.455,70	1,50		36,84
OPERACIONAL	JAMERSON CARVALHO DA CONCEIÇÃO	08/2025	1.612,22	1,50		24,18
OPERACIONAL	JOCELINO SANTANA DOS SANTOS	08/2025	2.455,70	1,50		36,84
OPERACIONAL	JOSE DOS SANTOS	08/2025	2.455,70	1,50		19,01
OPERACIONAL	JOSEVAL DOS SANTOS FILHO	08/2025	1.548,98	1,50		23,23
OPERACIONAL	JUNIO SOUZA SANTOS	08/2025	2.455,70	1,50		19,01
OPERACIONAL	LEONAN MARTINS DOS SANTOS	08/2025	2.424,06	1,50		36,36
OPERACIONAL	LUCAS SOUZA SANTANA	08/2025	1.616,22	1,50		24,24
OPERACIONAL	MAICON QUEIROZ KONIG	08/2025	2.455,70	1,50		36,84
OPERACIONAL	MARCELO BISPO DOS SANTOS	08/2025	1.548,98	1,50		23,23
OPERACIONAL	MARCOS GUILHERME COELHO SANTOS	08/2025	3.779,04	1,50		56,69
OPERACIONAL	MATHEUS LAMBERT CAVALCANTI	08/2025	1.548,98	1,50		23,23
OPERACIONAL	OSEIAS DOS REIS SANTANA	08/2025	2.455,70	1,50		36,84
OPERACIONAL	OSVALDO BORGES TELES FILHO	08/2025	3.779,04	1,50		56,69
OPERACIONAL	PAULO REBOUCAS DA CRUZ	08/2025	1.548,98	1,50		23,23
OPERACIONAL	PEDRITO EVANGELISTA BARBOSA	08/2025	2.455,70	1,50		36,84
OPERACIONAL	REGINALDO CONCEIÇÃO SANTOS	08/2025	2.455,70	1,50		36,84
OPERACIONAL	RENATO FELIPE MORAIS DA SILVA	08/2025	1.548,98	1,50		23,23
OPERACIONAL	ROBSON ALMEIDA DOS SANTOS	08/2025	2.455,70	1,50		36,84
OPERACIONAL	RONISON ABRAAO DOS SANTOS COUTINHO	08/2025	1.548,98	1,50		11,99
OPERACIONAL	RONIVALDO CERQUEIRA VITORIO RAMOS	08/2025	3.779,04	1,50		25,60
OPERACIONAL	RUAN DIEGO SANTANA VASCONCELOS	08/2025	1.548,98	1,50		23,23
OPERACIONAL	UBIRATAN DE JESUS SANTOS	08/2025	3.779,04	1,50		56,69
OPERACIONAL	VICENTE DA SILVA	08/2025	2.455,70	1,50		36,84



# Relatório de Lançamento de Rubricas

Página : 2/2

OPERACIONAL	VIDAL MENDES DA SILVA	08/2025	1.309,71	1,50	19,65
OPERACIONAL	WALES COSTA CRUZ	08/2025	1.548,98	1,50	23,23
OPERACIONAL	WENDEL DE JESUS SANTOS	08/2025	1.548,98	1,50	23,23
			<b>Sub total:</b>	0,00	1.309,52
			<b>Total Geral:</b>	0,00	1.309,52

Empresa: 018-GLOBAL CONSTRUÇÕES SERVIÇOS E MANUTENÇÕES LTDA

Emissão: 29/08/2025 16:20

Estabelecimento: 012-Matriz

Usuário: SETOR PESSOAL

CNPJ/CEI: 23694541000162

RESUMO GERAL DA FOLHA ANALÍTICA

agosto/2025

## Resumo agrupado dos eventos

Evento						Provento	Desconto
1	SALARIO BASE					86.496,22	
112	SALARIO FAMILIA					264,34	
136	FERIAS					3.847,26	
137	1/3 FERIAS					1.282,43	
140	DIAS TRABALHADOS					3.519,84	
147	AVISO PREVIO INDENIZADO PELO EMPREGADOR					1.703,88	
149	SALDO DE SALARIO					1.394,08	
150	13º SALARIO RESCISAO					1.032,65	
151	13º SALARIO REF. AVISO INDENIZADO					129,08	
152	FERIAS PROPORCIONAIS					903,57	
158	1/3 FERIAS PROPORCIONAIS RESCISAO					344,22	
317	FERIAS PROPORCIONAIS INDENIZADA					129,08	
66	LIQUIDO DE ADIANTAMENTO QUINZENAL						35.645,03
108	INSS						7.876,30
187	VALE ALIMENTAÇÃO C/R VINCULADA AO PAT						896,75
446	TAXA ASSISTENCIAL						1.248,00
111	IRRF						469,48
107	VALE TRANSPORTE						421,71
143	ADIANTAMENTO DE FERIAS -ESOCIAL						4.501,09
146	IRRF FERIAS						17,87
4025	EMPRESTIMO CONSIGNADO FGTS C\R 01						511,01
4027	EMPRESTIMO CONSIGNADO FGTS FERIAS 01						179,65
4029	EMPRESTIMO CONSIGNADO FGTS C\R 02						41,21
156	INSS 13º SALARIO						87,12
162	LIQUIDO DE RESCISAO						5.330,70
Ocorrências no Mês						101.046,65	57.225,92
						<b>Líquido:</b>	43.820,73
Ativos	Férias	Rescisões	Doentes	Lactantes	Outros		
45	3	1	0	0	0		

## Informações complementares do resumo

FGTS Mensal	7.611,73	Valor total base de INSS	97.701,56
FGTS de Rescisão	340,78	DARF - Segurados	7.963,42
Base do FGTS 2%	0,00	Valor Base do INSS Patronal	97.701,56
Total base FGTS 2% na rescisão	0,00	DARF (Empresa) 20,000%	19.540,31
Base do FGTS 8%	95.145,75	DARF (R.A.T. = 3,000%) e (F.A.P. = 1,8543%)	5.435,04
Base FGTS 8% na Rescisão	4.259,69	DARF - Terceiros Autônomos FPAS 620 2.5% fixo)	0,00
Valor total de sócios	0,00	DARF (TERCEIROS) 5,800%	5.666,69
Valor total de autônomos	0,00	DARF (AUTONOMO) 20,000%	0,00
Valor total do INSS recolhido	7.963,42	DARF (SÓCIO) 20,000%	0,00
Total salário maternidade(inss)	0,00	DARF - Salário Família	264,34
Total salário maternidade(empregador)	0,00	DARF - Retenção do Tomador	0,00
Base de IRRF	97.701,56	Compensação	0,00
Rat Agente Nocivo 12% - Ocorrência 02	0,00	DARF - Valor a pagar	38.341,12
Rat Agente Nocivo 09% - Ocorrência 03	0,00		
Rat Agente Nocivo 06% - Ocorrência 04	0,00		
Rat Agente Nocivo 12% - Ocorrência 06	0,00		
Rat Agente Nocivo 09% -Ocorrência 07	0,00		
Rat Agente Nocivo 06% - Ocorrência 08	0,00		





Empresa: GLOBAL CONSTRUÇÕES SERVIÇOS E MANUTENÇÕES LTDA

Estabelecimento: Matriz

CNPJ: 23694541000162

Ao Banco: Líquido a Pagar

Pela presente, autorizamos a debitar em nossa conta corrente, junto a esta agência, a importância total descrita abaixo, creditando aos nosso(s) colaborador(es), respectivamente, conforme relação.

Departamento: OPERACIONAL

agosto/2025

Colaborador	Departamento	Agência	Operação	Conta	Líquido	Cpf
ADRIEL SANTANA BARBOSA	OPERACIONAL	-	N/I	-	429,97	12122559500
AILSON DE JESUS COSTA	OPERACIONAL	-	N/I	-	1.225,56	58682961504
ALISON DAMASCENO MACHADO	OPERACIONAL	-	N/I	-	1.631,58	07319394502
ANDERSON EVANGELISTA DOS SANTOS	OPERACIONAL	-	N/I	-	1.211,49	03504705531
ANDRE DE SOUZA BISPO	OPERACIONAL	-	N/I	-	795,96	78863503591
ANTONIO ALVES DA SILVA	OPERACIONAL	-	N/I	-	795,96	88012557568
ANTONIO JOSE ROCHA MACHADO	OPERACIONAL	-	N/I	-	1.979,75	39320162549
CLEBER FERREIRA MELO	OPERACIONAL	-	N/I	-	1.267,54	79774369572
COSMINHO FILOMENO DOS SANTOS	OPERACIONAL	-	N/I	-	1.211,49	00587382589
DARLISSON SANTOS	OPERACIONAL	-	N/I	-	429,97	07322181522
DENIS DA SILVA DE CASTRO	OPERACIONAL	-	N/I	-	762,68	09831039505
FRANCISCO ROGERIO NOGUEIRA DA SILVA	OPERACIONAL	-	N/I	-	686,62	08604007431
GERALDINO MARTINS DE ALMEIDA FILHO	OPERACIONAL	-	N/I	-	1.211,49	94496420520
GIVALDO DOS SANTOS REIS JUNIOR	OPERACIONAL	-	N/I	-	658,37	03168137537
IVANILDO SANTOS DE JESUS	OPERACIONAL	-	N/I	-	776,75	10110736508
JAILSON ALVES DOS SANTOS	OPERACIONAL	-	N/I	-	1.211,49	00666285551
JAMERSON CARVALHO DA CONCEIÇÃO	OPERACIONAL	-	N/I	-	793,98	06260592590
JOCELINO SANTANA DOS SANTOS	OPERACIONAL	-	N/I	-	1.211,49	35856322894
JOSE CLAUDIO MARQUES RIBEIRO	OPERACIONAL	-	N/I	-	1.048,14	63701278504
JOSE DOS SANTOS	OPERACIONAL	-	N/I	-	634,16	90926633520
JOSEVAL DOS SANTOS FILHO	OPERACIONAL	-	N/I	-	762,68	04975497514
JUNIO SOUZA SANTOS	OPERACIONAL	-	N/I	-	634,16	06175752589
LEONAN MARTINS DOS SANTOS	OPERACIONAL	-	N/I	-	1.195,84	86305897522
LUCAS SOUZA SANTANA	OPERACIONAL	-	N/I	-	860,96	86469234526
MAICON QUEIROZ KONIG	OPERACIONAL	-	N/I	-	1.211,49	05438541590
MARCELO BISPO DOS SANTOS	OPERACIONAL	-	N/I	-	799,74	02408143551
MARCOS GUILHERME COELHO SANTOS	OPERACIONAL	-	N/I	-	1.755,38	85929131520
MATHEUS LAMBERT CAVALCANTI	OPERACIONAL	-	N/I	-	762,68	52376292883
NEILSON GOMES SANTOS	OPERACIONAL	-	N/I	-	1.049,91	05387393557
OSEIAS DOS REIS SANTANA	OPERACIONAL	-	N/I	-	1.211,49	48974536587
OSVALDO BORGES TELES FILHO	OPERACIONAL	-	N/I	-	1.755,38	35645318587
PAULO REBOUCAS DA CRUZ	OPERACIONAL	-	N/I	-	776,75	04434882589
PEDRITO EVANGELISTA BARBOSA	OPERACIONAL	-	N/I	-	1.225,56	02265553565
REGINALDO CONCEIÇÃO SANTOS	OPERACIONAL	-	N/I	-	763,28	02148222570
RENATO FELIPE MORAIS DA SILVA	OPERACIONAL	-	N/I	-	762,68	86707641565
ROBSON ALMEIDA DOS SANTOS	OPERACIONAL	-	N/I	-	1.225,56	40832050830
RONISON ABRAAO DOS SANTOS COUTINHO	OPERACIONAL	-	N/I	-	395,30	08535354506
RONIVALDO CERQUEIRA VITORIO RAMOS	OPERACIONAL	-	N/I	-	855,50	91904650597
RUAN DIEGO SANTANA VASCONCELOS	OPERACIONAL	-	N/I	-	762,68	86469149502
UBIRATAN DE JESUS SANTOS	OPERACIONAL	-	N/I	-	1.755,38	83936327572
VICENTE DA SILVA	OPERACIONAL	-	N/I	-	1.225,56	00174413580
VIDAL MENDES DA SILVA	OPERACIONAL	-	N/I	-	572,97	41931742553



Empresa: GLOBAL CONSTRUÇÕES SERVIÇOS E MANUTENÇÕES LTDA

Estabelecimento: Matriz

CNPJ: 23694541000162

**Ao Banco:** Liquido a Pagar

Pela presente, autorizamos a debitar em nossa conta corrente, junto a esta agência, a importância total descrita abaixo, creditando aos nosso(s) colaborador(es), respectivamente, conforme relação.

**Departamento:** OPERACIONAL

WALES COSTA CRUZ	OPERACIONAL	-	N/I	-	762,68	05914790522
WENDEL DE JESUS SANTOS	OPERACIONAL	-	N/I	-	762,68	86498103574
<b>Total de Colaboradores:</b>	44				<b>Valor Total:</b>	43.820,73



# Recibo de Prolabore

**Empresa:** GLOBAL CONSTRUÇÕES SERVIÇOS E MANUTENÇÕES LTDA **CNPJ:** 23694541000162  
**Estabelecimento:** Matriz **Endereço:** AV SANTOS DUMONT **Nr:** 1883  
**Bairro:** CENTRO **Município:** LAURO DE FREITAS (BA)

**Mês de Referência:** 08/2025

**Favorecido:** IVAN RODRIGO FERREIRA DE ALMEIDA **CPF:** 03920017560

Descrição	Referência	Provento	Descontos
PROLABORE - SÓCIO	0,00 cota(s)	5.000,00	
IRRF	22,50 %		283,10
INSS AUTÔNOMO/SÓCIO	11,00 %		550,00
<b>Retenção do INSS</b> 550,00	<b>Retenção do IRRF</b> 283,10	5.000,00	833,10
<b>Valor Líquido:</b>			4.166,90

Recebi a importância líquida supra de R\$ 4.166,90 (Quatro Mil e Cento e Sessenta e Seis Reais e Noventa Centavos), referente ao prolabore do mês de 08/2025, deduzindo os descontos legais.

Declaro ter recebido a importância líquida discriminada neste recibo.

Para maior clareza e devidos fins de direito firmo o presente:

LAURO DE FREITAS (BA), 31 de agosto de 2025.

IVAN RODRIGO FERREIRA DE ALMEIDA

software by [www.sismont.com.br](http://www.sismont.com.br)

GESBA CONTABILIDADE

.....Recorte aqui.....

# Recibo de Prolabore

**Empresa:** GLOBAL CONSTRUÇÕES SERVIÇOS E MANUTENÇÕES LTDA **CNPJ:** 23694541000162  
**Estabelecimento:** Matriz **Endereço:** AV SANTOS DUMONT **Nr:** 1883  
**Bairro:** CENTRO **Município:** LAURO DE FREITAS (BA)

**Mês de Referência:** 08/2025

**Favorecido:** IVAN RODRIGO FERREIRA DE ALMEIDA **CPF:** 03920017560

Descrição	Referência	Provento	Descontos
PROLABORE - SÓCIO	0,00 cota(s)	5.000,00	
IRRF	22,50 %		283,10
INSS AUTÔNOMO/SÓCIO	11,00 %		550,00
<b>Retenção do INSS</b> 550,00	<b>Retenção do IRRF</b> 283,10	5.000,00	833,10
<b>Valor Líquido:</b>			4.166,90

Recebi a importância líquida supra de R\$ 4.166,90 (Quatro Mil e Cento e Sessenta e Seis Reais e Noventa Centavos), referente ao prolabore do mês de 08/2025, deduzindo os descontos legais.

Declaro ter recebido a importância líquida discriminada neste recibo.

Para maior clareza e devidos fins de direito firmo o presente:

LAURO DE FREITAS (BA), 31 de agosto de 2025.

IVAN RODRIGO FERREIRA DE ALMEIDA

software by [www.sismont.com.br](http://www.sismont.com.br)

GESBA CONTABILIDADE

